United Nations Educational, Scientific and Cultural Organization

Man and the Biosphere programme

40 anos trabalhando com as Reservas da Biosfera (RB) em IberoMAB

4th World Congress of Biosphere Reserves
LIMA-PERU 14-17 March 2016

Ano de nomeação e distribuição geográfica das RBs na Rede Regional do IberoMAB (2015-2016)

© SERNANP Peru.

Em 2015, a UNESCO comemora o seu 70º aniversário.

Dentro do Programa MAB, a Rede Regional do IberoMAB contribui para este aniversário com o reconhecimento de 178 Reservas da Biosfera, incluindo 4 Reservas da Biosfera Transfronteiriças (RBT).
Estes locais de excelência compartilham informações, conhecimentos e experiências de sua gestão, combinando conservação e desenvolvimento sustentável.

Em 2016, o Peru hospedara o 4º Congresso Mundial de Reservas da Biosfera: Uma visão para a Década 2016-2025.

[1] Programa sobre o Homem e a Biosfera (MAB) foi criado em 1971 pela UNESCO para melhorar as relações entre o homem e seu meio-ambiente.

[2] A Rede do MAB Ibero-Americano (IberoMAB) é uma Rede Regional de Reservas da Biosfera dos países da América Latina e do Caribe, bem como da Espanha e do Portugal.
Foi criada em 1992 e é composta de 22 países.

Península Ibérica

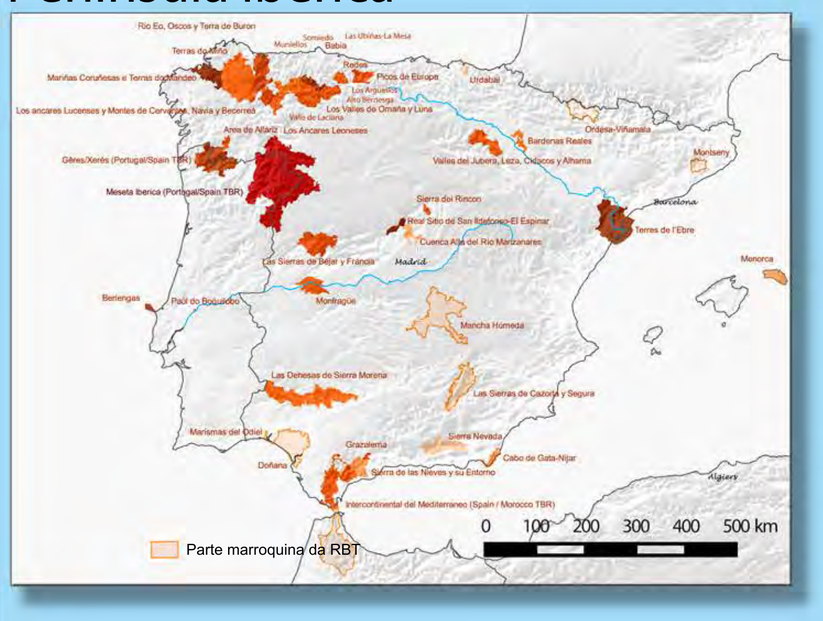

Arquipélago de Canárias e Madeira

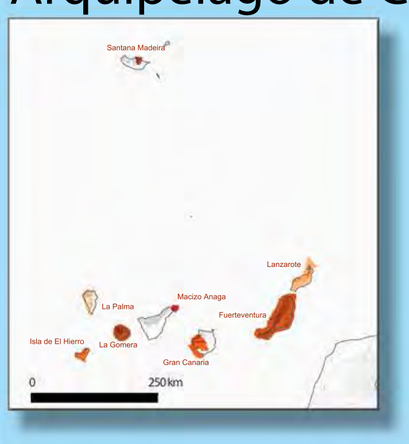

Arquipélago de Açores

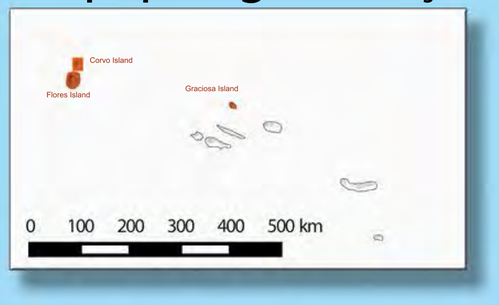

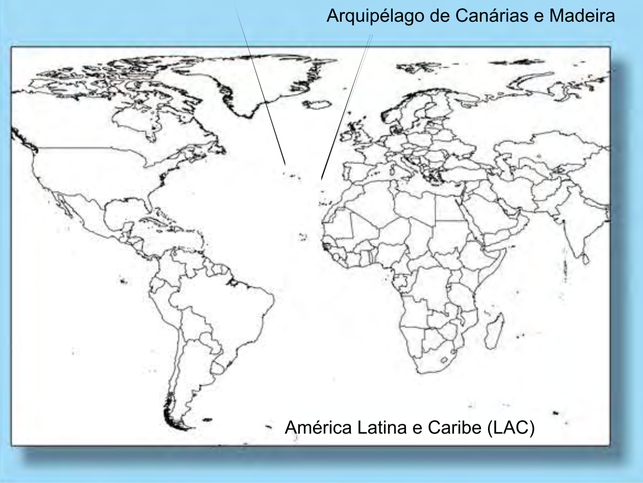

1976-2016

Reservas da Biosfera na região IberoMAB

Ano de nomeação das Reservas da Biosfera

1976 … 2015

- Reservas da Biosfera são parte da LAC, mas não são incluídas na IberoMAB
- Rios
- Capitais
- Cidades
- Zona territorial em discussão (Seaflower)

0 250 500 750 1000 km

N

©UNESCO/A.Hernandez-Salinas (SC/EES) 2015

As fronteiras, números e designações usadas neste mapa não envolvem aprovações ou aceitações oficiais das Nações Unidas

Financiado pela: GOBIERNO DE ESPAÑA — MINISTERIO DE AGRICULTURA, ALIMENTACIÓN Y MEDIO AMBIENTE — ORGANISMO AUTÓNOMO PARQUES NACIONALES

SC-2015/PI/H/16

CENTRE DE RECHERCHE ET DE DOCUMENTATION SUR LES AMÉRIQUES CREDA