

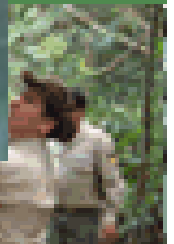

FUNDACION MOISES BERTONI
para la conservación de la naturaleza

ESTUDIO DE CASO RESERVA DE BIOSERA MBARACAYU PARAGUAY





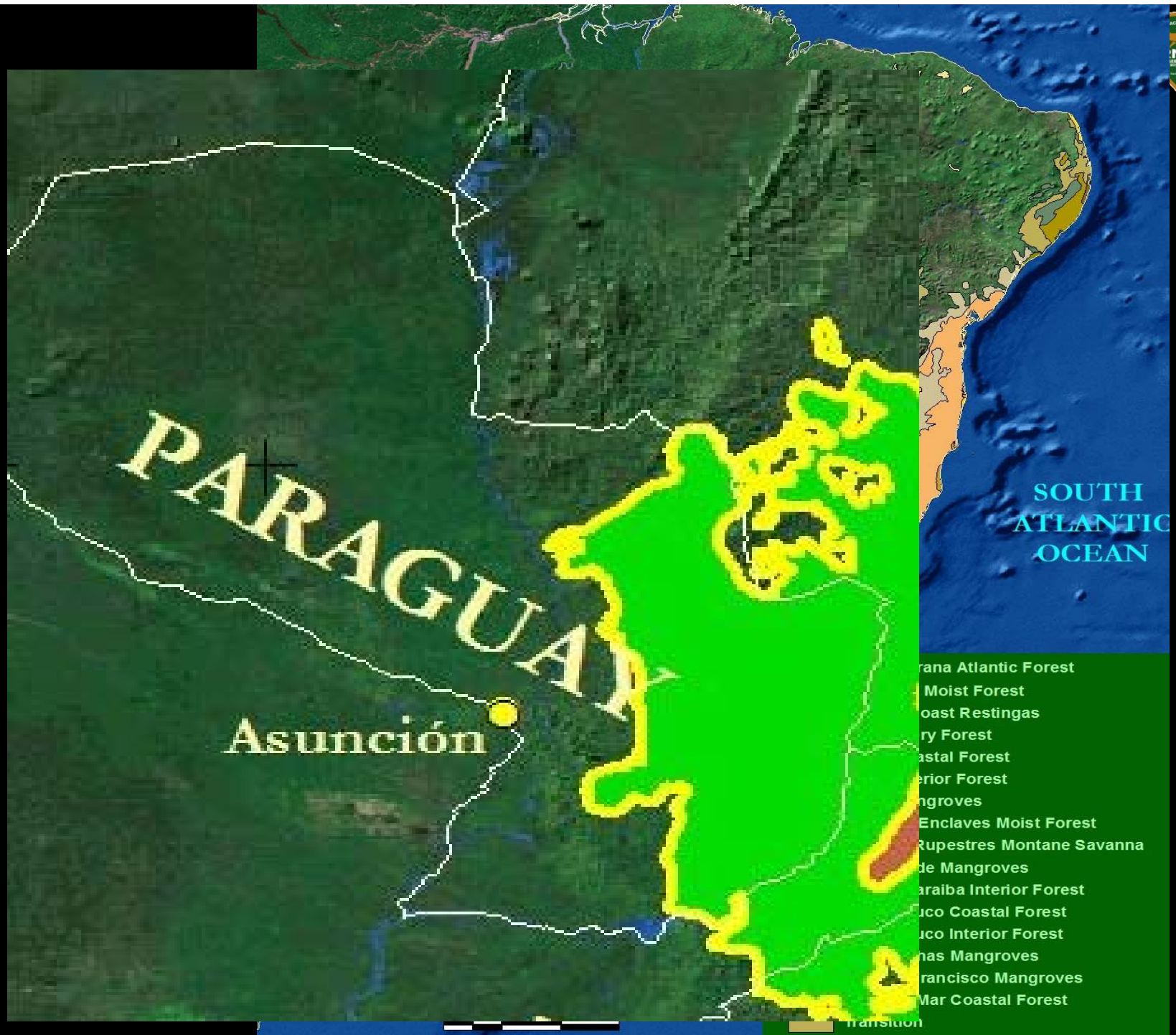



2005

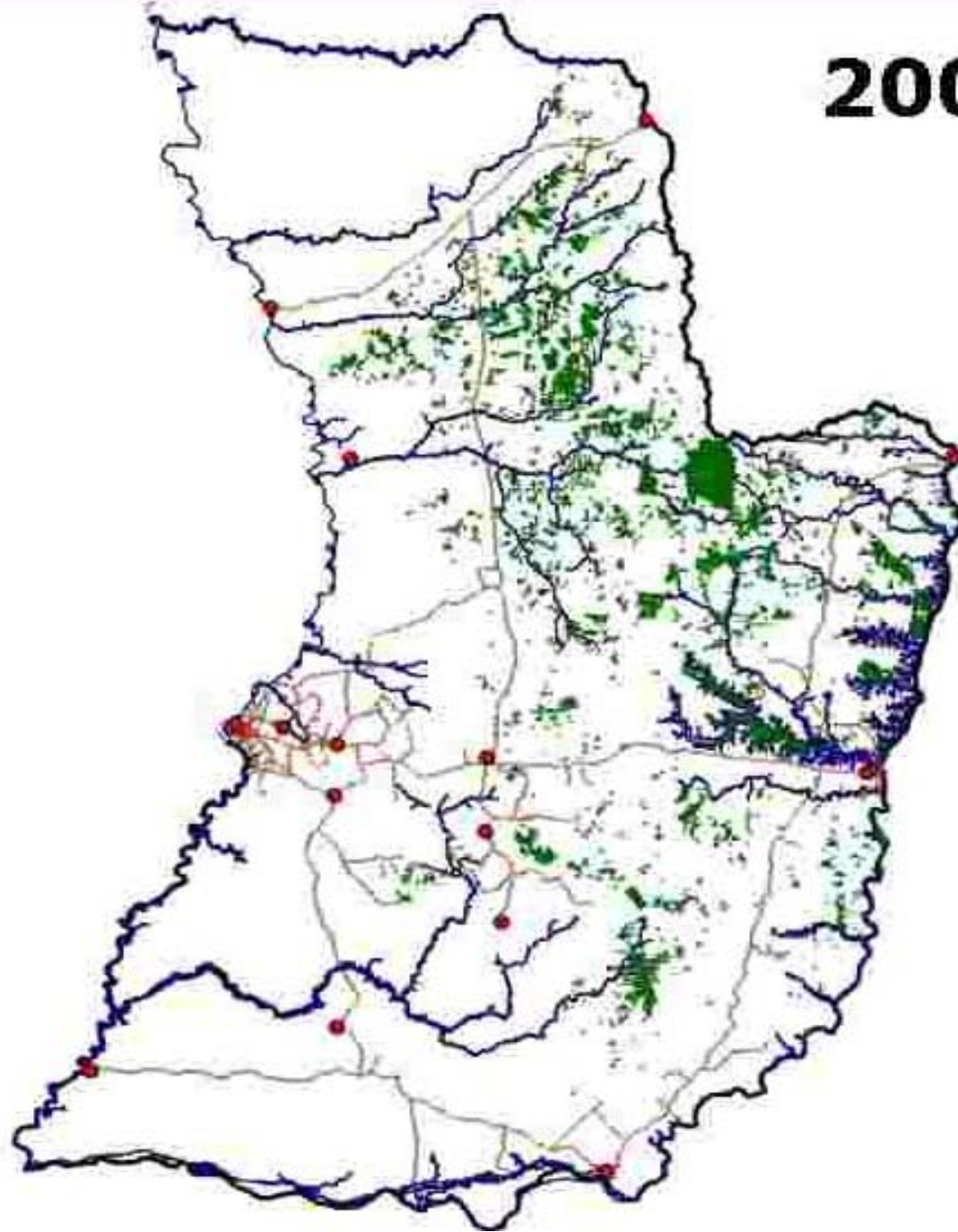



2010

Aproximadamente: 984.967 Ha
de bosques remanentes

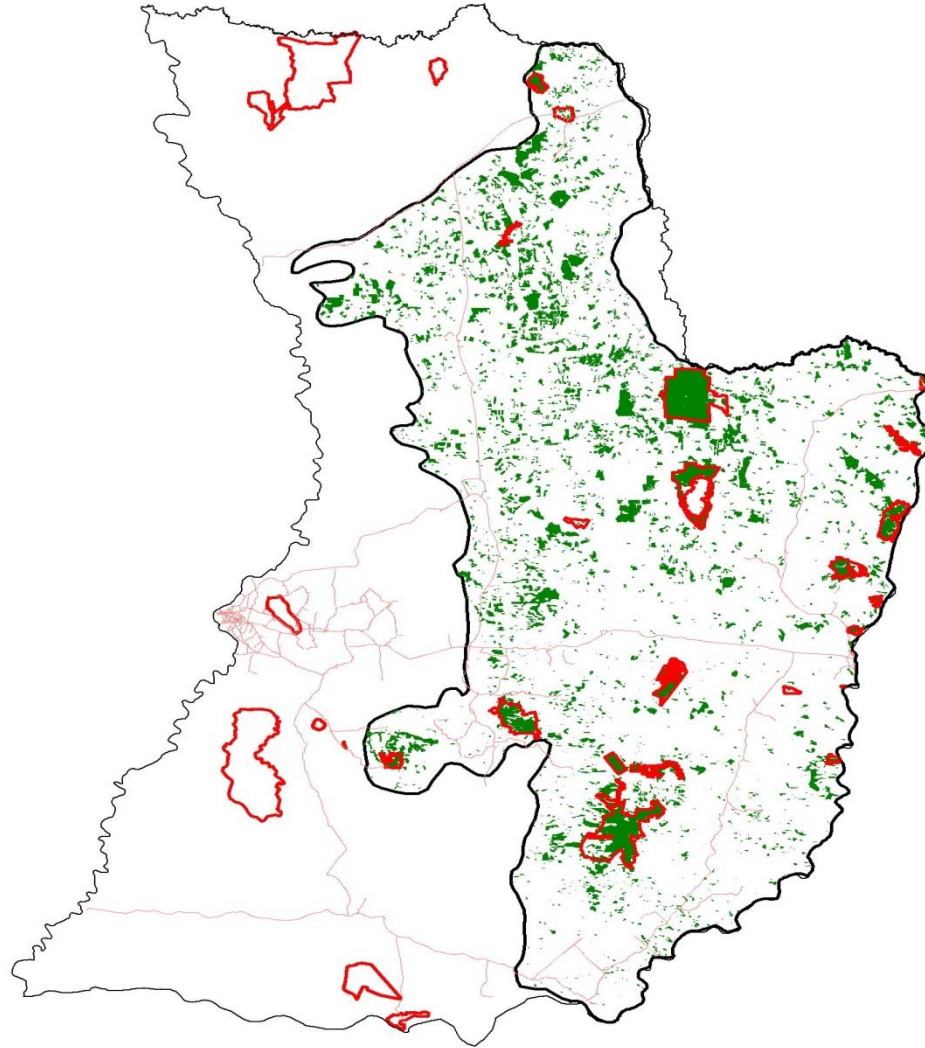

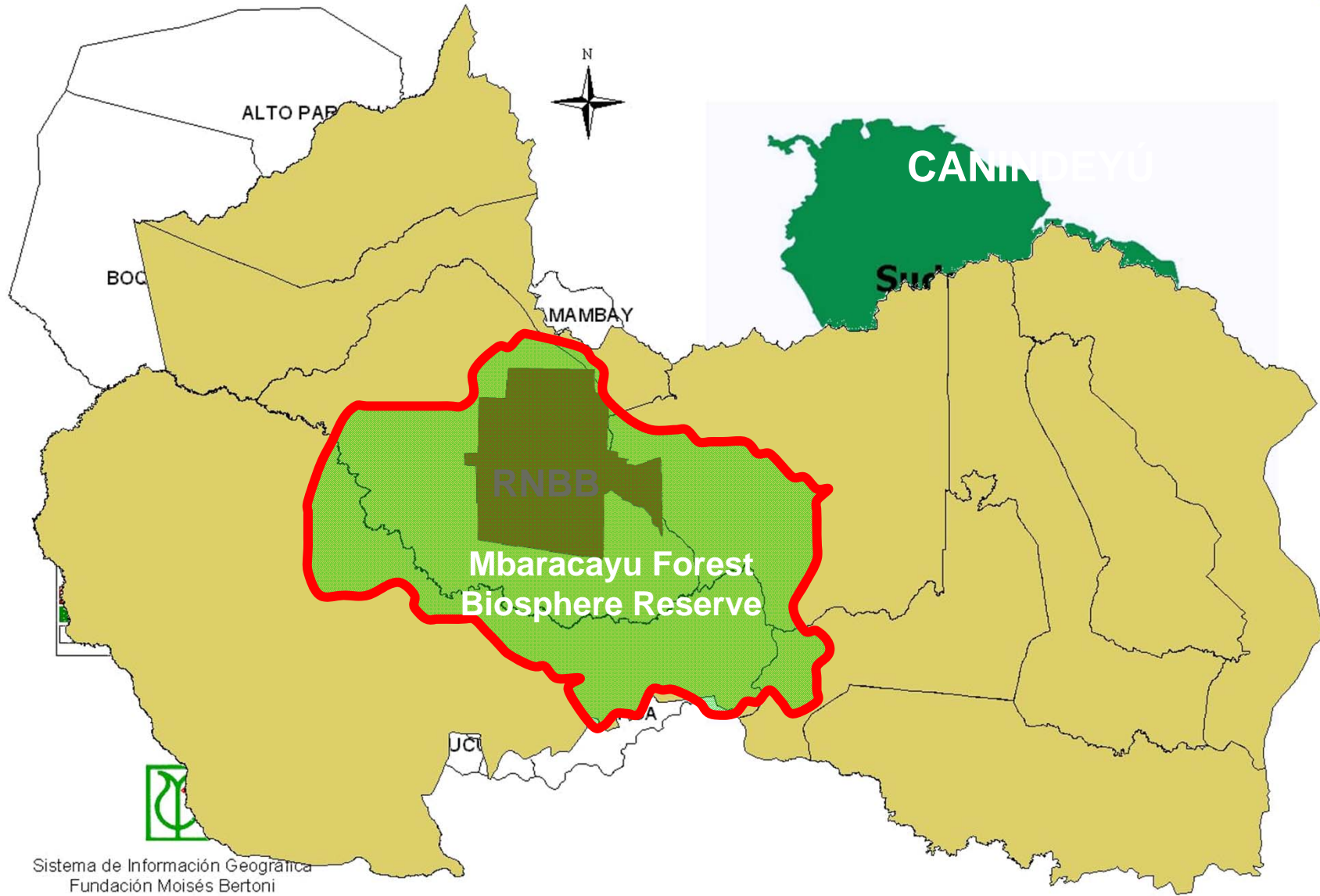



FUNDACION MOISES BERTONI
para la conservación de la Naturaleza



TRIPLE BOTTOM LINE

Promoting sustainable development through the creation of economic, social and environmental value.

Nuestra Propuesta de Valor

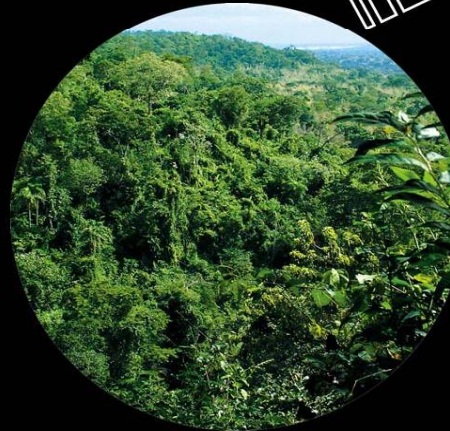
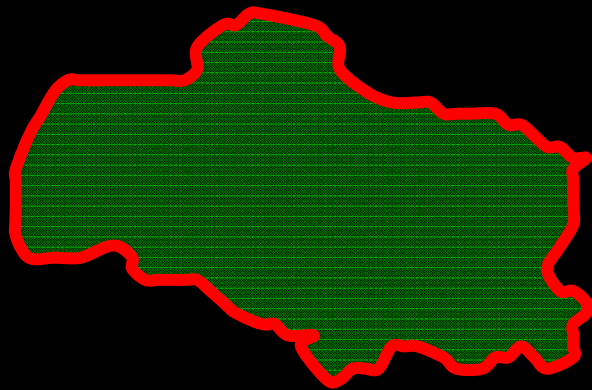



MODELO DE GESTION DESARROLLADA



**MANEJO CONSOLIDADO
DEL AREA PROTEGIDA**

INVESTIGACION

**EMPRESAS SOCIALES
INICIATIVAS SECTOR
PRIVADO**

**GESTION
TERRITORIAL
GOBERNANZA
FORTALECIMIENTO
DE CAPACIDADES**

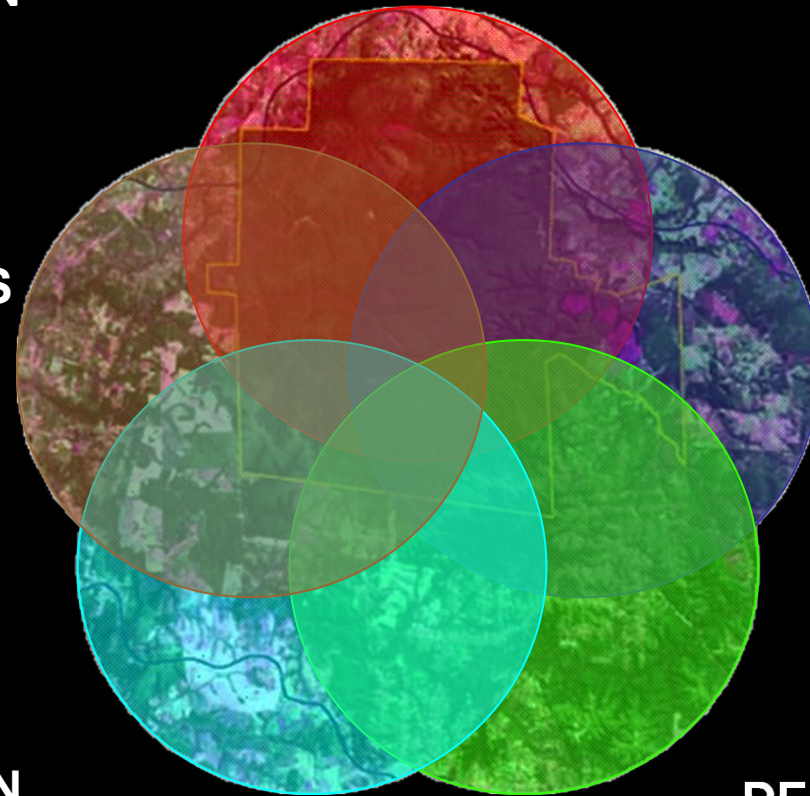

**EDUCACION
(CEM-Colegio Tecnico DS)**

DESARROLLO RURAL





GOBERNANZA - CONTEXTO

- ❖ Ausencia del Estado
- ❖ Cultura política y capacidades locales
- ❖ Una ONG como actor local relevante para la gobernanza.....es sostenible?





MUCHAS GRACIAS

Yan Speranza
ysperanza@mbertoni.org.py

