

การสำรวจ ประเมิน และบันทึกสภาพความเสียหายของโบราณสถาน

การสำรวจ ประเมิน และบันทึกสภาพความเสียหายของโบราณสถาน

1. การสำรวจ ประเมิน และบันทึกสภาพความเสียหายของโบราณสถาน เพื่อการออกแบบบูรณะโบราณสถาน

: โครงการศึกษา สํารวจและออกแบบปรับปรุงฟื้นฟูกลุ่มอาคารอนุรักษ์โบราณสถานคลังราชการ

โครงการศึกษา สํารวจและออกแบบปรับปรุงฟื้นฟูกลุ่มอาคารอนุรักษ์โบราณสถานคลังราชการ
ถนนนพพราหมณ์ เขตพระนคร กรุงเทพมหานคร

1 - ข้อมูลทั่วไป

ที่ตั้งโบราณสถานคลังราชการ

ตั้งอยู่บริเวณ

ถนนนพพราหมณ์ แขวงพระบรมมหาราชวัง
เขตพระนคร กรุงเทพมหานคร
พื้นที่ประมาณ 3 ไร่ 1 งาน 58 ตารางวา

อาณาเขตติดต่อ

ทิศเหนือ ติดกรมกิจการพลเรือนทหารเรือ
ทิศตะวันออก ติดถนนนพพราหมณ์
ทิศใต้ ติดสวนนาคกรภิรมย์
ทิศตะวันตก ติดแม่น้ำเจ้าพระยา



ที่ตั้ง



โครงการศึกษา สํารวจและออกแบบปรับปรุงฟื้นฟูกลุ่มอาคารอนุรักษ์โบราณสถานคลังราชการ
ถนนนพพราหมณ์ เขตพระนคร กรุงเทพมหานคร



โบราณสถานคลังราชการ
: มุมมองด้านแม่น้ำเจ้าพระยา



ภาพถ่ายเก่า พ.ศ. ๒๕๔๙



ภาพถ่ายปัจจุบัน



โครงการศึกษา สํารวจและออกแบบปรับปรุงฟื้นฟูกลุ่มอาคารอนุรักษ์โบราณสถานคลังราชการ
ถนนนพพราหมณ์ เขตพระนคร กรุงเทพมหานคร

| 2310 | 2325 | 2352 | 2367 | 2394 | 2411 | 2453 | 2468 | 2475 | 2489 | 2559 |
|-------------------|-------------------|-------------------|-------------------------------------|---|-------------|---|--|----------------|-------------|---|
| สมัย ธนบุรี | รัชกาลที่ 1 | รัชกาลที่ 2 | รัชกาลที่ 3 | รัชกาลที่ 4 | รัชกาลที่ 5 | รัชกาลที่ 6 | รัชกาลที่ 7 | รัชกาลที่ 8 | รัชกาลที่ 9 | |
| พระราช ราชชนนี | กรมหลวง ดิศกุล | สำนัก ชั่วคราว | คลังสินค้าหลวง | | | กรมคลัง ราชการ | | สำนักพระราชวัง | | กรมวังนอก |
| | | | บ้านพระยาราชเศรษฐี / สมัยกรุงธนบุรี | | | | | | | |
| | | | | วังเจ้าฟ้ากรมหลวงพิทักษ์มนตรี / สมัยรัชกาลที่ 1 (พ.ศ. 2325 - 2352) | | | | | | |
| | | | | ตำหนักชั่วคราวกรมหมื่นสุรินทรรักษ์ / สมัยรัชกาลที่ 2 (พ.ศ. 2352 - 2367) | | | | | | |
| | | | | คลังสินค้าหลวง / สมัยรัชกาลที่ 3 - 5 (พ.ศ. 2367 - 2453) | | | | | | |
| | | | | | | กรมคลังราชการ กระทรวงวัง / รัชกาลที่ 6 (พ.ศ. 2453 - 2468) | | | | |
| | | | | | | | ที่ทำการ กรมวังนอก / ปลายรัชกาลที่ 7 (พ.ศ. 2471) | | | |
| | | | | | | | | | | กองคลังและพัสดุ สโมสรข้าราชการบริหาร สำนักพระราชวัง / รัชกาลที่ 8 - 9 (พ.ศ. 2478) |

ผู้ครอบครองและการใช้งานอาคาร



โครงการศึกษา สํารวจและออกแบบปรับปรุงฟื้นฟูกลุ่มอาคารอนุรักษ์โบราณสถานคลังราชการ
ถนนนพพราหมณ์ เขตพระนคร กรุงเทพมหานคร

เปรียบเทียบแผนที่โบราณบริเวณพื้นที่โครงการ



แผนที่ พ.ศ. 2430

แผนที่ พ.ศ. 2450

แผนที่ พ.ศ. 2475

แผนที่ พ.ศ. 2484

แผนที่ พ.ศ. 2530

ภาพถ่ายดาวเทียม
(Google Earth)
พ.ศ. 2558





ผังสันนิษฐานอาคาร (พ.ศ.๒๕๖๐)

ข้อสันนิษฐานจากการขุดสำรวจทางโบราณคดี
- อาคารมีการปรับปรุงแก้ไข และ ก่อสร้างทับอาคารเดิม หลายครั้งตั้งแต่แรกสร้าง จนถึงปัจจุบัน
- มีการยกระดับพื้นอาคารใช้งานให้สูงขึ้น
- มีการตัดส่วนของอาคารทั้ง ๕ หลัง ให้สั้นลง(ด้านถนนมหาสาร)
- มีการเปลี่ยนวัสดุหลังคา จากกระเบื้องดินเผา เป็น กระเบื้องซีเมนต์ลอนลูกฟูก (กระเบื้องริบรูศตย) และกระเบื้องจั่ว



| ระดับพื้นโบราณ (พื้นปูอิฐขนาดใหญ่) | ระดับพื้นโบราณ (พื้นปูอิฐลากก้างปลา) | ระดับพื้นปัจจุบัน |
|------------------------------------|--------------------------------------|----------------------------|
| -1.00 m. ที่ภายนอก | -0.55 m. ที่ภายนอก | -0.10 / +0.25 m. ที่ภายนอก |
| -0.55 m. ที่ภายใน | -0.30 m. ที่ภายใน | -0.10 / +0.25 m. ที่ภายใน |

รูปตัดตามขวาง

กระเบื้องมุงหลังคา



ปัจจุบันหลังคาตามกระเบื้อง
ริบรูศตยดินและกระเบื้องจั่ว

(กระเบื้องริบรูศตย
หอบหิมขามในสมัย
แรก รวมนิยต)
- พ.ศ.๒๕๖๖ กระเบื้องริบรูศตย
ไม้จริงคิปล ๖ มติขุด
โบราณแสดงจุดสทวกรรม
และตรวจจากตอน
ขุดรวมขุม)

จากขุดตรวจของ
โบราณคดี พบกระเบื้อง
หลังคาดินเผาของโบราณกับ
ณมีระดับพื้นใช้งานปัจจุบัน



โครงสร้างหลังคา

• การสำรวจเก็บข้อมูล โดยการสแกน 3 มิติ



ภาพสแกน 3 มิติ

• จำนวนจุดตั้งเครื่องสแกน ประมาณ 150 จุด



ภาพสแกน 3 มิติ

อาคารหมายเลข 1 คลังสินค้า

ลักษณะอาคาร : อาคารชั้นสูง 1 ชั้น มีเสาก่ออิฐขนาดปูน
ขนาดคืบมาก ผนังก่ออิฐขนาดปูน หลังคาทรงมโนรม
กระเบื้องซีเมนต์

โครงสร้าง : ผนังก่ออิฐในน้ำหนัก หลังคาโครงสร้างไม้

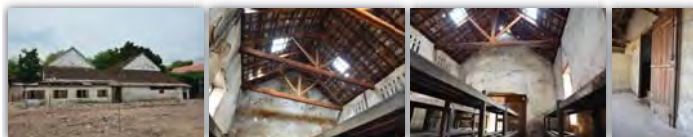
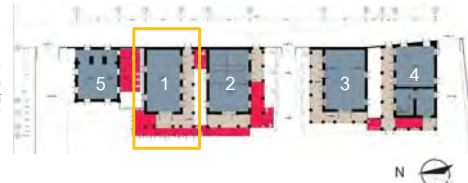

สภาพปัจจุบัน (อาคารหมายเลข 1)

โครงการศึกษา สักรวจและออกแบบปรับปรุงพื้นที่กลุ่มอาคารอนุรักษณ์โบราณสถานคลังราชการ
ถนนถาวร เขตพระนคร กรุงเทพมหานคร



รูปที่ 1 (แนวสถาปัตย์)

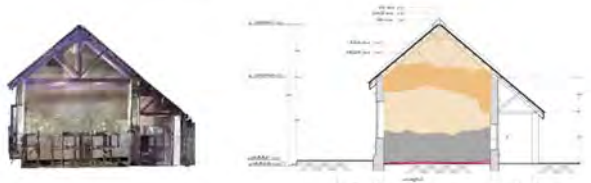

การวิเคราะห์และการประเมินสภาพความเสียหาย

อาคาร 1



โครงการศึกษา สักรวจและออกแบบปรับปรุงพื้นที่กลุ่มอาคารอนุรักษณ์โบราณสถานคลังราชการ
ถนนถาวร เขตพระนคร กรุงเทพมหานคร



รูปที่ 2 (แนวสถาปัตย์)



อาคาร 1



โครงการศึกษา สักรวจและออกแบบปรับปรุงพื้นที่กลุ่มอาคารอนุรักษณ์โบราณสถานคลังราชการ
ถนนถาวร เขตพระนคร กรุงเทพมหานคร

อาคารหมายเลข 2 คลังสินค้า

ลักษณะอาคาร : อาคารชั้นสูง 1 ชั้น มีเสาท่ออิฐฐานปูนกับ
ชายคาปีกนก
.ผนังอิฐฉาบปูน หลังคาทรงมโหรี มุง
กระเบื้องซีเมนต์
โครงสร้าง : ผนังก่ออิฐรู้น้ำหนัก หลังคาโครงสร้างไม้

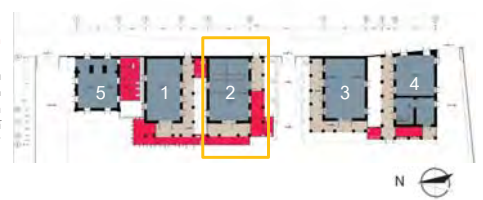

สภาพปัจจุบัน (อาคารหมายเลข 2)



โครงการศึกษา สักรวจและออกแบบปรับปรุงพื้นที่กลุ่มอาคารอนุรักษณ์โบราณสถานคลังราชการ
ถนนถาวร เขตพระนคร กรุงเทพมหานคร



รูปที่ 1 (แนวสถาปัตย์)



อาคาร 2



โครงการศึกษา สักรวจและออกแบบปรับปรุงพื้นที่กลุ่มอาคารอนุรักษณ์โบราณสถานคลังราชการ
ถนนถาวร เขตพระนคร กรุงเทพมหานคร



รูปที่ 2 (แนวสถาปัตย์)



อาคาร 2



โครงการศึกษา สักรวจและออกแบบปรับปรุงพื้นที่กลุ่มอาคารอนุรักษณ์โบราณสถานคลังราชการ
ถนนถาวร เขตพระนคร กรุงเทพมหานคร

การตรวจวัดค่าความชื้นในผนังอาคาร



- 1 สภาพผนังโดยทั่วไป
- 2 วิธีการตรวจวัด
- 3 เครื่องมือที่ใช้ตรวจวัด
- 4 การทำการซ่อมแซมโดยตรวจวัด

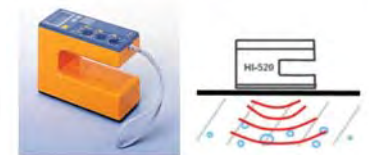

โครงการศึกษา ชำระและออกแบบปรับปรุงพื้นที่กลุ่มอาคารอู่เรือในบริเวณสวนคลังราชการ
ถนนถาวร เขตพระนคร กรุงเทพมหานคร

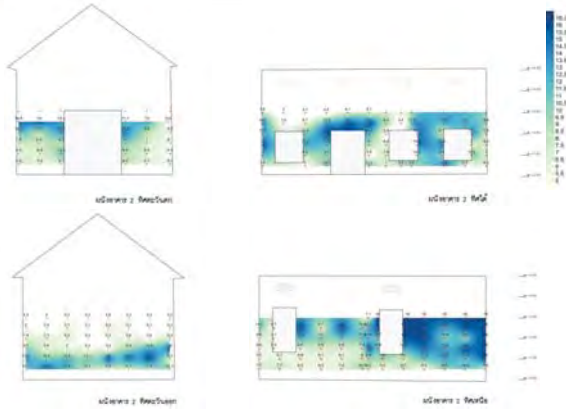

อาคาร 2 - ค่าความชื้น 2% - FFF (สูงเกิน 15%) อาคาร 2



โครงการศึกษา ชำระและออกแบบปรับปรุงพื้นที่กลุ่มอาคารอู่เรือในบริเวณสวนคลังราชการ
ถนนถาวร เขตพระนคร กรุงเทพมหานคร

อาคารหมายเลข 3 คลังสินค้า
ลักษณะอาคาร : อาคารชั้นสูง 1 ชั้น มีเสาค้ำอิฐจากปูน
รับน้ำหนักปีกนก
ผนังอิฐจากปูน, หลังคาทรงมิกลา มุง
กระเบื้องซีเมนต์
โครงสร้าง : ผนังอิฐรับน้ำหนัก, หลังคาโครงสร้าง
ไม้

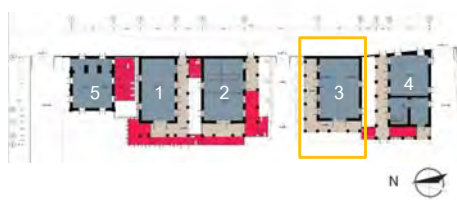

สภาพปัจจุบัน (อาคารหมายเลข 3)



โครงการศึกษา ชำระและออกแบบปรับปรุงพื้นที่กลุ่มอาคารอู่เรือในบริเวณสวนคลังราชการ
ถนนถาวร เขตพระนคร กรุงเทพมหานคร



อาคาร 3



โครงการศึกษา ชำระและออกแบบปรับปรุงพื้นที่กลุ่มอาคารอู่เรือในบริเวณสวนคลังราชการ
ถนนถาวร เขตพระนคร กรุงเทพมหานคร



อาคาร 3



โครงการศึกษา ชำระและออกแบบปรับปรุงพื้นที่กลุ่มอาคารอู่เรือในบริเวณสวนคลังราชการ
ถนนถาวร เขตพระนคร กรุงเทพมหานคร

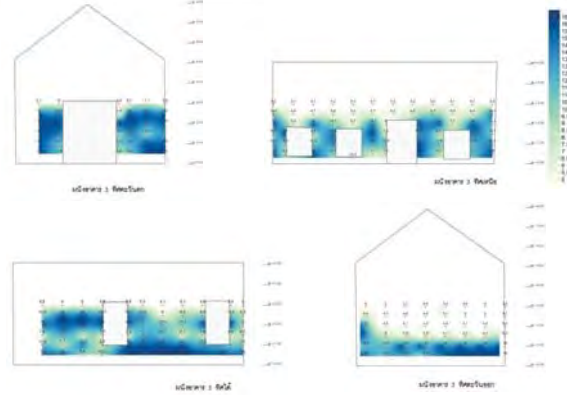

อาคาร 3 - ค่าความชื้น 4% - FFF (สูงเกิน 15%) อาคาร 3



โครงการศึกษา ชำระและออกแบบปรับปรุงพื้นที่กลุ่มอาคารอู่เรือในบริเวณสวนคลังราชการ
ถนนถาวร เขตพระนคร กรุงเทพมหานคร

อาคารหมายเลข 4 อาคารพักอาศัย (สำนักงาน)
ลักษณะอาคาร : อาคารชั้นสูง 2 ชั้น มีเสาค้ำอิฐจากปูนรับ
น้ำหนักเพดานชั้นสอง
ผนังชั้นล่างอิฐจากปูน/ผนังชั้นบนเป็นผนังไม้
หลังคาทรงมิกลา มุงกระเบื้องซีเมนต์
โครงสร้าง : ผนังชั้นล่าง เป็นผนังอิฐรับน้ำหนัก/ผนัง
และเพดานชั้นบนโครงสร้างไม้
หลังคาโครงสร้างไม้

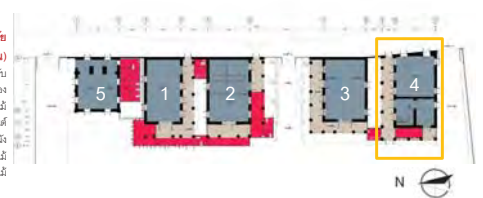

สภาพปัจจุบัน (อาคารหมายเลข 4)



โครงการศึกษา ชำระและออกแบบปรับปรุงพื้นที่กลุ่มอาคารอนุรักษ์ในวามสวนคลังราชการ
ถนนถาวร เขตพระนคร กรุงเทพมหานคร



รูปที่ 4 (แนวสถาปัตย์)

อาคาร 4



โครงการศึกษา ชำระและออกแบบปรับปรุงพื้นที่กลุ่มอาคารอนุรักษ์ในวามสวนคลังราชการ
ถนนถาวร เขตพระนคร กรุงเทพมหานคร



รูปที่ 4 (แนวสถาปัตย์)

อาคาร 4



โครงการศึกษา ชำระและออกแบบปรับปรุงพื้นที่กลุ่มอาคารอนุรักษ์ในวามสวนคลังราชการ
ถนนถาวร เขตพระนคร กรุงเทพมหานคร

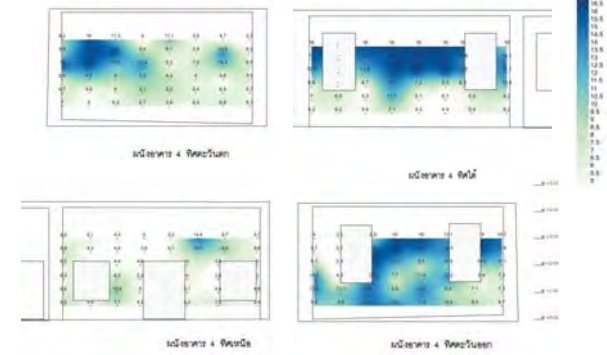

อาคาร 4 - ค่าความร้อน 4 % - FFF (สูงเกิน 15 %)

อาคาร 4



โครงการศึกษา ชำระและออกแบบปรับปรุงพื้นที่กลุ่มอาคารอนุรักษ์ในวามสวนคลังราชการ
ถนนถาวร เขตพระนคร กรุงเทพมหานคร

อาคารหมายเลข 5 โรงสูบน้ำ

ลักษณะอาคาร : อาคารชั้นสูง 1 ชั้นไม่มีลิฟต์จำนวนแปด
หลังคาทรงปั้นหยา มุงกระเบื้องซีเมนต์
โครงสร้าง : ผนังอิฐรับน้ำหนัก, ผนังอาคารสูง
ไม้

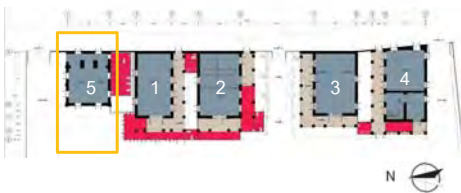

สภาพปัจจุบัน (อาคารหมายเลข 5)



โครงการศึกษา ชำระและออกแบบปรับปรุงพื้นที่กลุ่มอาคารอนุรักษ์ในวามสวนคลังราชการ
ถนนถาวร เขตพระนคร กรุงเทพมหานคร



รูปที่ 5 (แนวสถาปัตย์)

อาคาร 5



โครงการศึกษา ชำระและออกแบบปรับปรุงพื้นที่กลุ่มอาคารอนุรักษ์ในวามสวนคลังราชการ
ถนนถาวร เขตพระนคร กรุงเทพมหานคร



รูปที่ 5 (แนวสถาปัตย์)

อาคาร 5



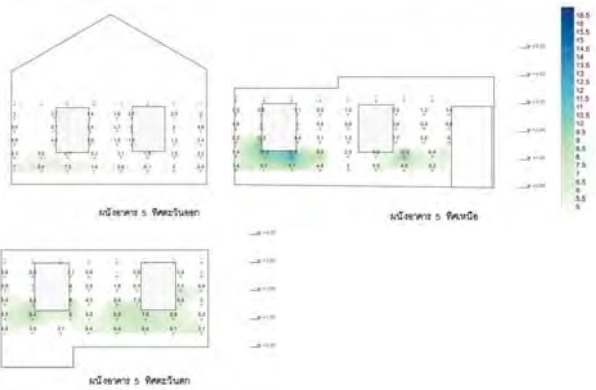

อาคาร 5 - ค่าความชื้น 1% - 12.8% อาคาร 5



อาคารหมายเลข 1

รูปแบบการก่ออิฐ : ผนังเรียงอิฐแบบไม่เป็นระบบ มีทั้งเอาด้านกว้างออก สลับกับเอาด้านข้างออก บางจุดคล้าย Flemish Bond

ขนาดอิฐ : 28 x 14 x 5 cm. ผิวเรียบไม่มีลวดลาย

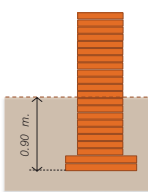

รูปแบบฐานราก
ผนังเสา เียงอิฐผนังเรียงอิฐแบบไม่เป็นระบบ มีทั้งเอาด้านข้างออก สลับกับเอาด้านข้างออก บางจุดคล้าย Flemish Bond

ฐานราก แบบคดงจาก ลักขณะเป็นฐานก่ออิฐก่อขึ้นจากแนวผนังข้างละประมาณ 10 cm

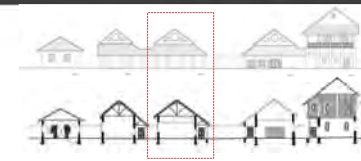

อาคารหมายเลข 2

รูปแบบการก่ออิฐ : ผนังเรียงอิฐแบบไม่เป็นระบบ มีทั้งเอาด้านกว้างออก สลับกับเอาด้านข้างออก บางจุดคล้าย Flemish Bond

ขนาดอิฐ : 28 x 14 x 5cm. ผิวเรียบไม่มีลวดลาย

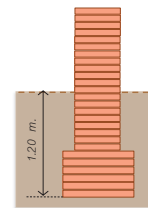
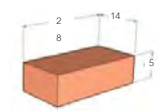

รูปแบบฐานราก
ผนังเสา เียงอิฐผนังเรียงอิฐแบบไม่เป็นระบบ มีทั้งเอาด้านข้างออก สลับกับเอาด้านข้างออก บางจุดคล้าย Flemish Bond

ฐานราก แบบคดงจาก ลักขณะเป็นฐานก่ออิฐก่อขึ้นจากแนวผนังข้างละประมาณ 10 cm



อาคารหมายเลข 3

รูปแบบการก่ออิฐ : ผนังเรียงอิฐแบบไม่เป็นระบบ มีทั้งเอาด้านกว้างออก สลับกับเอาด้านข้างออก บางจุดคล้าย Flemish Bond

ขนาดอิฐ : 27 x 14 x 5 cm. ผิวเรียบไม่มีลวดลาย

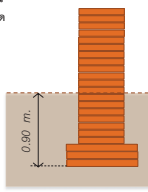
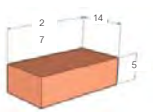

รูปแบบฐานราก
ผนังเสา เียงอิฐผนังเรียงอิฐแบบไม่เป็นระบบ มีทั้งเอาด้านกว้างออก สลับกับเอาด้านข้างออก บางจุดคล้าย Flemish Bond

ฐานราก แบบคดงจาก ลักขณะเป็นฐานก่ออิฐก่อขึ้นจากแนวผนังข้างละประมาณ 10 cm



อาคารหมายเลข 4

รูปแบบการก่ออิฐ : ผนังเรียงอิฐแบบไม่เป็นระบบ มีทั้งเอาด้านกว้างออก สลับกับเอาด้านข้างออก บางจุดคล้าย Flemish Bond

ขนาดอิฐ : 30 x 15 x 6 cm. เนื้อสีส้มแดง ไม่มีลวดลาย

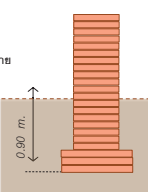
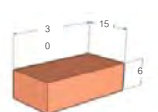

รูปแบบฐานราก
ผนังเสา ผนังเรียงอิฐแบบไม่เป็นระบบ มีทั้งเอาด้านข้างออก สลับกับเอาด้านข้างออก บางจุดคล้าย Flemish Bond

ฐานราก แบบคดงจาก ลักขณะเป็นฐานก่ออิฐก่อขึ้นจากแนวผนังข้างละประมาณ 10 cm



อาคารหมายเลข 5

บันทึกการประทับอักษร B.S.B.W. และ B.B.W.C สันนิษฐานว่าน่าจะเป็นชื่อของโรงงานที่ผลิตอิฐในสมัยนั้น

*ใกล้เคียงกับอิฐตามมาตรฐานของอังกฤษ British Standard Brick Work ขนาด 22.5 x 11.25 cm. หนา 6.5, 7.3, 7.5 cm. ปูนก่อ หนา 1 cm



ขนาดอิฐ : 23.5 x 11 x 6.5 cm.

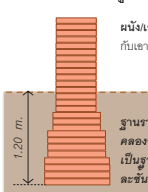

รูปแบบฐานราก
ผนังเสา เียงอิฐผนังเรียงอิฐแบบเอาด้านข้างออกสลับกับเอาด้านข้างออกคดง (Flemish Bond)

ฐานราก แบบคดงจาก ลักขณะเป็นฐานคดงจาก คดงห่างของผนังที่อยู่ใต้ระดับดิน ลักขณะเป็นฐานก่ออิฐคดงคดงแบบชั้นบันได การเรียงอิฐแต่ละชั้น เอาด้านกว้างสลับกับด้านข้างออก (English Bond)

รูปแบบฐานรากและการรับน้ำหนัก

- โครงสร้างแบบกึ่งรับน้ำหนัก
- ฐานรากแบบคดงรากแบบต้น Sha
- ขาคอลอด ไม่มีเสาเข็มรองรับ



ฐานรากอิฐ ก่อลดหลั่นแบบขั้นบันได

ฐานรากอิฐ ก่อขึ้นจากแนวผนังข้างละประมาณ 10cm.

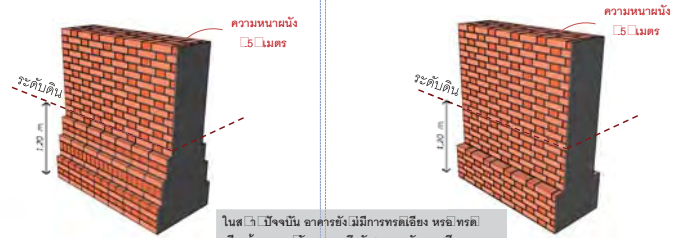

ในสภาวะปัจจุบัน อาคารยังมีมีการทรุดเอียง หรือทรุดเอียงน้อยมาก ฐานรากจึงยังสามารถรักษาเสถียรภาพคงอยู่ได้ไม่เสียหาย



การวิเคราะห์ทางด้านวิศวกรรม

วัสดุอิฐก่อ

อิฐก่อที่นำไปทดสอบ



| อาคาร | Size (cm) | Weight (gm) | Load (kgf) | Strength (ksc) | Strength (Mpa) | หมายเหตุ |
|-----------|--|-------------|------------|----------------|----------------|------------|
| อาคาร # 1 | 13.00 x 26.94 x 5.55 | 3,174 | 10,560 | 30.152 Ksc | 2.955 Mpa | |
| อาคาร # 2 | 13.60 x 28.03 x 5.60 | 3,347 | 12,100 | 31.741 Ksc | 3.111 Mpa | |
| อาคาร # 3 | 13.80 x 27.16 x 5.50 | 3,499 | 5,844 | 15.592 Ksc | 1.528 Mpa | |
| อาคาร # 4 | (อิฐนำไปทดสอบแล้วไม่สามารถตรวจวัดค่าได้) | | | | | |
| อาคาร # 5 | 11.65 x 23.34 x 6.65 | 3,338 | 40,200 | 147.842 Ksc | 14.490 Mpa | มีฉนวน BSW |
| อาคาร # 5 | 11.50 x 23.73 x 7.74 | 3,808 | 40,800 | 147.583 Ksc | 14.464 Mpa | |



การทดสอบแรงอัดของอิฐก่อโบราณ
โดย : Department of Civil Engineering,
Faculty of Engineer,
Kasetsart University

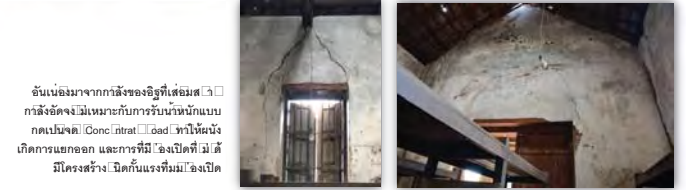

ความชื้น

กำลังของวัสดุและรอยร้าวในอาคาร
หมายเลข 1



- ปัจจัยเร่งรัดความชื้น
- ระดับน้ำที่มีอิทธิพลจากน้ำระเหย
 - ลักษณะที่อ่อนนุ่ม
 - วัสดุที่มีความสามารถในการดูดน้ำ
 - การต่อเติมในงานโยธาหลัง

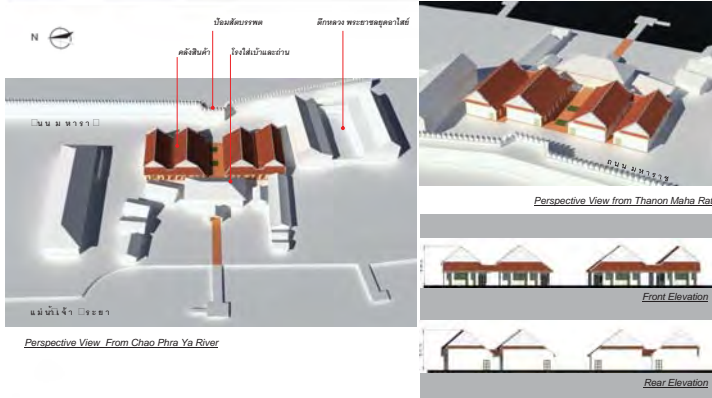

รูปแบบสันนิษฐานอาคาร

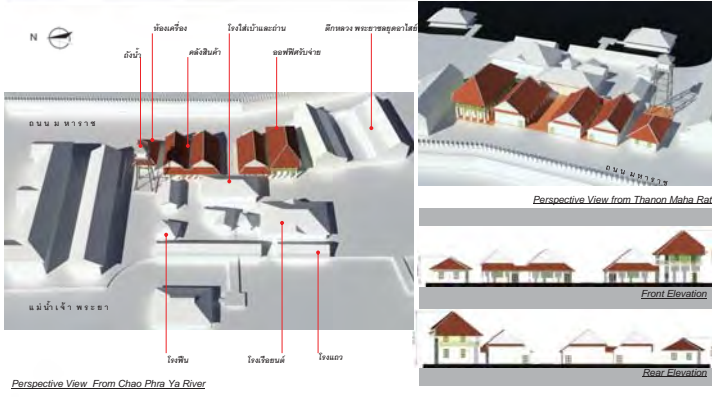

รูปแบบสันนิษฐานอาคาร (พ.ศ. ๒๕๔๕)

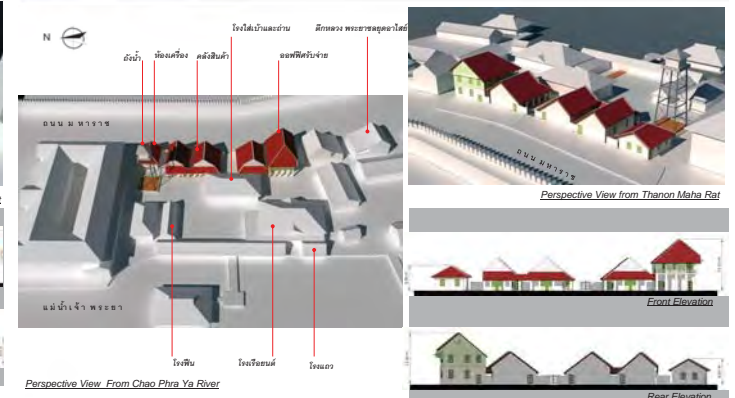

รูปแบบสันนิษฐานอาคาร (พ.ศ. ๒๕๔๕)

๒๑
 การสร้างเจดีย์บัวตูม

- ฐานสร้างเจดีย์บัวตูมถ่ายภาพแบบ 3 มิติ (พร้อมเขียนแบบ)
- ภาพถ่ายมุมสูง
- ฐานเจดีย์และเจดีย์
- สักรเจดีย์
- ฐานและชั้นหิน
- ฐานสร้างเจดีย์

๒๒ ฐานสร้างเจดีย์บัวตูมถ่ายภาพแบบ 3 มิติ (พร้อมเขียนแบบ)

เป็นภาพเก็บบันทึกข้อมูลภาพถ่ายแบบ 3 มิติ ของพระปรางค์ประธาน พระปรางค์ทิศ และพระมณฑป พร้อมเขียนแบบด้วยโปรแกรมคอมพิวเตอร์ เช่น Auto Cad



ภาพมุมมอง 3 มิติ



ภาพฐานเจดีย์พระปรางค์ประธาน

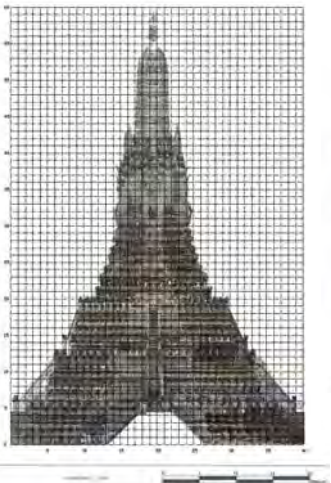

ภาพฐานเจดีย์พระปรางค์ทิศ



ภาพฐานเจดีย์พระมณฑป



ขั้นตอนแบบพระปราสาทหินและพระมณฑป

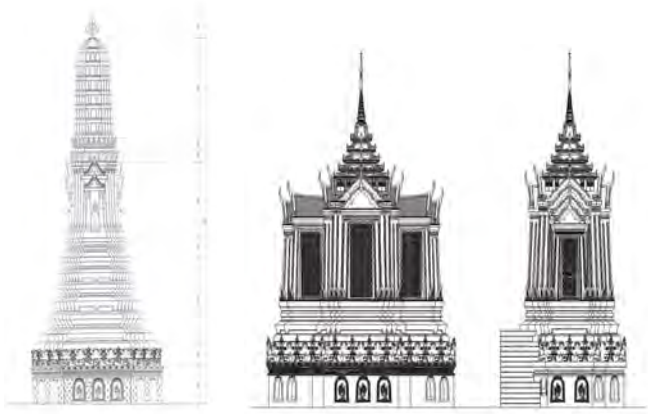

ภาพถ่ายมุมสูง

เป็นการเก็บภาพถ่ายมุมสูง โดยใช้ เครื่องโดรน (Drone)



งานสีผนังและฉลวย

การกะส่วนและลอกลายรูปแบบศิลปกรรมต่างๆเป็นการเก็บข้อมูลไว้เพื่อเป็นหลักฐานก่อนดำเนินงานบูรณะ



สำรวจผนัง

ผนังฉลวยผนัง



ลวดลายประดับ ชั้นฐานล่าง พระปราสาทหินและวันตึกเมืองใต้ (P1) วัดอรุณราชวรารามราชวรมหาวิหาร

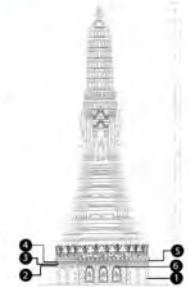

ลวดลายประดับ ชั้นฐานล่าง พระปราสาทหินและวันตึกเมืองใต้ (P1) วัดอรุณราชวรารามราชวรมหาวิหาร

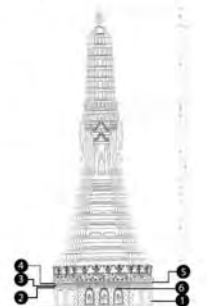

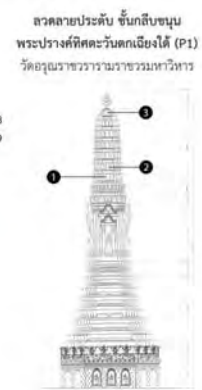
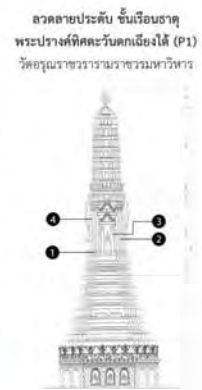
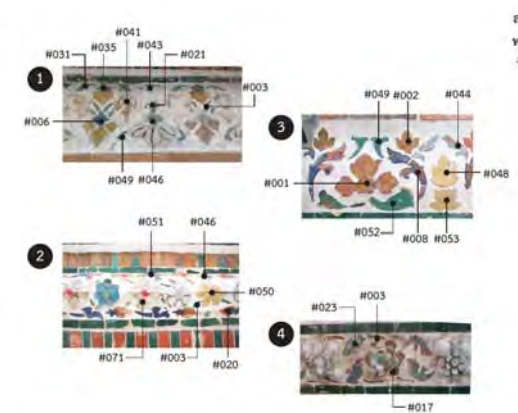
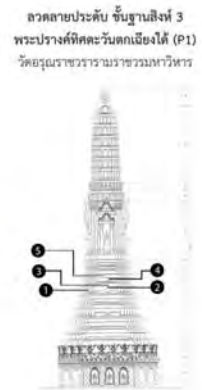
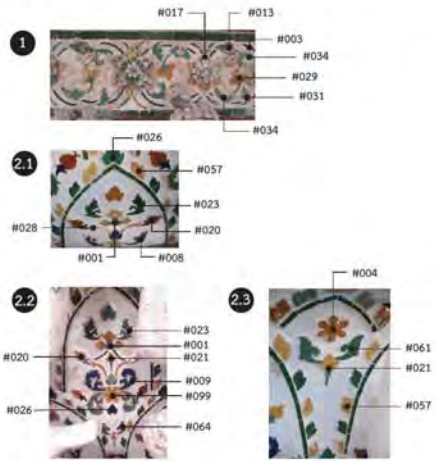

ลักษณะลวดลายประดับแต่ละยุค
บริเวณชั้นฐานล่าง - ชั้นพลนบก
พระปรางค์ที่ตระวันออกเฉียงเหนือ (P3)
วัดอรุณราชวรารามราชวรมหาวิหาร

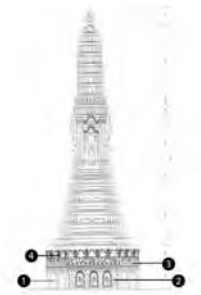

A - ลวดลายที่บริเวณฐานล่างเป็นรูปพระปางคันฉัตร เวทีบันไดลวดลายหินอ่อน
B - ลวดลายของผนังที่บริเวณชั้นพลนบก ลวดลายของผนังชั้นบน
C - ลวดลายของผนังที่บริเวณชั้นพลนบก ลวดลายของผนังชั้นล่าง
D - ลวดลายของผนังที่บริเวณชั้นพลนบก ลวดลายของผนังชั้นล่าง

๒.๕ ฐานชั้นล่าง ลวดลายประดับ

เป็นกระบวนการเก็บข้อมูลลักษณะกายภาพ ของชิ้นส่วนลวดลายประดับ โดยใช้เครื่อง



คอมพิวเตอร์ 3 มิติ รวบรวมข้อมูล ลักษณะกายภาพ ชิ้นส่วนลวดลายประดับ โดยใช้เครื่อง
เครื่อง 3 มิติ รวบรวมข้อมูล ลักษณะกายภาพ ชิ้นส่วนลวดลายประดับ โดยใช้เครื่อง

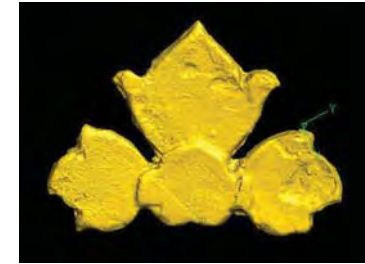

๒. นำชิ้นงาน 3 มิติ มาพิมพ์เป็นแบบ 3 มิติ และนำชิ้นงานไปพิมพ์เพื่อจำลอง 3 มิติ ชิ้นงาน 3 มิติ

๒.๖ ฐานล่าง ลวดลายประดับ

เป็นการสำรวจเพื่อเก็บข้อมูล และลักษณะร่องรอยพิเศษ ที่พบ อาทิ ลักษณะสีพื้นสี ลักษณะโครงสร้างประติมากรรม หรือ
ลักษณะการทับถมของชั้นปูน เป็นต้น

วิธีการสำรวจ เก็บข้อมูล และลักษณะร่องรอยพิเศษ ที่พบ อาทิ ลักษณะสีพื้นสี ลักษณะโครงสร้างประติมากรรม หรือ
ลักษณะการทับถมของชั้นปูน เป็นต้น

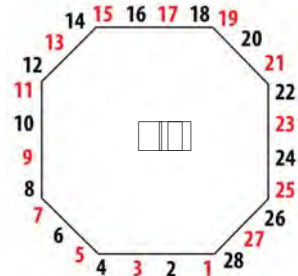

■ ยักษ์
■ ลิง

ขั้นตอนดำเนินการสำรวจ ประติมากรรมชั้นพลนบก
พระปรางค์ที่ตระวันออกเฉียงเหนือ (P3)

๑. สำรวจรอยลวดลายที่ปรากฏ เช่น สี หรือ รอยแตก



๓. สรุปข้อมูลที่ได้อาการสำรวจ



๒. บันทึกข้อมูล ถ่ายภาพ และเก็บตัวอย่าง โดยเลือกเก็บ
จากบริเวณที่ชำรุด



• ขณะดำเนินการสำรวจข้อมูลและเก็บตัวอย่าง

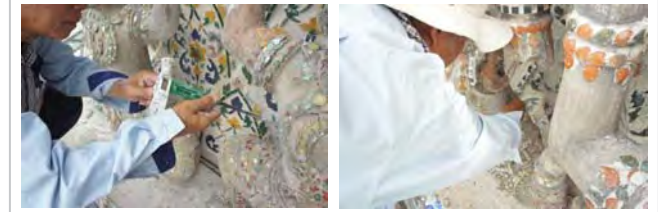

• ข้อมูลที่ได้จากการสำรวจ (ประติมากรรมยักษ์ องค์ที่ ๒๔ : P3)

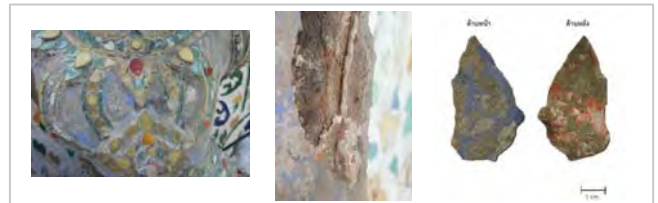

การสำรวจสภาพ ประติมากรรมพลแบก (P3)

ประติมากรรม ด้านที่ [] ()



ลักษณะสี
 ภาย : เหลือง
 ภูเขา : ?, สนับพลา : ?, รัศมี : น้ำเงิน, ห้อยหน้า : ?

ลักษณะโครงสร้าง
 แกนดินเผา - ชั้นปูนปั้น - ชั้นสี - ชั้นฉาบสีปูนฉาบ



ลักษณะสี
 ภาย : เหลือง
 ภูเขา : ?, สนับพลา : ?, รัศมี : เหลือง, ห้อยหน้า : เหลือง

ลักษณะโครงสร้าง
 ด้านในชั้นปูนปั้น - ชั้นปูนฉาบ - ชั้นรองกั้นด้วยปูนฉาบขาว - ชั้นฉาบสีปูนฉาบ

ประติมากรรม ด้านที่ [] ()

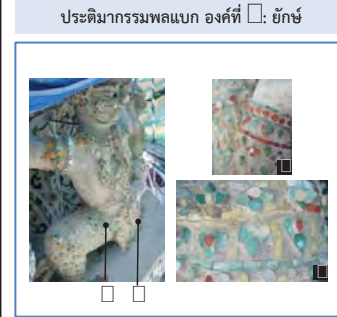

ลักษณะสี
 ภาย : เหลืองออกเขียว
 ภูเขา : เหลือง, สนับพลา : เหลือง, รัศมี : แดง, ห้อยหน้า : ?

ลักษณะโครงสร้าง
 ชั้นปูนปั้น - ชั้นปูนฉาบสีดำ - ชั้นสีแดง - ชั้นสีเมทัลลิกต่างๆ - ชั้นสีเหลือง



ลักษณะสี
 ภาย : ขาว (ปูนขาว)
 ภูเขา : เหลืองปนเทา, สนับพลา : ?, รัศมี : ?, ห้อยหน้า : แดงเลือดหมู

ลักษณะโครงสร้าง
 ชั้นปูนปั้น - ชั้นปูนฉาบ - ชั้นสีแดง - ชั้นฉาบสีปูนฉาบ

ประติมากรรม ด้านที่ [] ()



ลักษณะสี
 ภาย : เหลือง
 ภูเขา : ขาว, สนับพลา : แดงเลือดหมู, รัศมี : แดง, ห้อยหน้า : น้ำเงิน

ลักษณะโครงสร้าง
 -



ลักษณะสี
 ภาย : ส้ม
 ภูเขา : น้ำเงิน, สนับพลา : แดงเลือดหมู, รัศมี : ?, ห้อยหน้า : ?

ลักษณะโครงสร้าง
 -

ประติมากรรม ด้านที่ [] ()



ลักษณะสี
 ภาย : ส้มปนน้ำตาล
 ภูเขา : ?, สนับพลา : ?, รัศมี : ?, ห้อยหน้า : น้ำเงิน

ลักษณะโครงสร้าง
 -



ลักษณะสี
 ภาย : เขียวเข้ม (มีลายขีด)
 ภูเขา : น้ำเงิน, สนับพลา : ?, รัศมี : น้ำเงิน, ห้อยหน้า : ?

ลักษณะโครงสร้าง
 ชั้นปูนปั้น - ชั้นปูนฉาบ - ชั้นรองกั้น - ชั้นสี - ชั้นฉาบสีปูนฉาบ

ประติมากรรม ด้านที่ [] ()



ลักษณะสี
 ภาย : แดงเลือดหมู
 ภูเขา : ?, สนับพลา : ?, รัศมี : น้ำเงิน, ห้อยหน้า : น้ำเงิน

ลักษณะโครงสร้าง
 -



ลักษณะสี
 ภาย : เขียว
 ภูเขา : แดงอมม่วง, สนับพลา : ?, รัศมี : เหลืองปนเทา, ห้อยหน้า : ?

ลักษณะโครงสร้าง
 แกนดินเผา - ชั้นปูนปั้น - ชั้นปูนฉาบ - ชั้นรองกั้น - ชั้นสีขาว - ชั้นฉาบสีปูนฉาบ

ประติมากรรม ด้านที่ [] ()



ลักษณะสี
 ภาย : เหลือง (สีจาง) : น้ำเงิน
 ภูเขา : ?, สนับพลา : ?, รัศมี : ?, ห้อยหน้า : ?

ลักษณะโครงสร้าง
 -



ลักษณะสี
 ภาย : เหลือง
 ภูเขา : น้ำเงิน, สนับพลา : น้ำเงิน, รัศมี : น้ำเงิน, ห้อยหน้า : ?

ลักษณะโครงสร้าง
 แกนดินเผา - ชั้นปูนปั้น - ชั้นฉาบสีเมทัลลิก - ชั้นสีเหลือง - ชั้นฉาบสีปูนฉาบ

ประติมากรรม ด้านที่สี่หน้าออก (๖)

ประติมากรรมพลแบก องค์ที่ ๒๓ : ยักษ์



ลักษณะสี

กาย : เหลือง

ภูเขา : น้ำเงิน, สนับเพลา : ?, รัศมี : น้ำเงิน, ห้อยหน้า : น้ำเงิน

ลักษณะโครงสร้าง

ประติมากรรมพลแบก องค์ที่ ๒๔ : ลิง



ลักษณะสี

กาย : เหลือง

ภูเขา : น้ำเงิน, สนับเพลา : ?, รัศมี : น้ำเงิน, ห้อยหน้า : น้ำเงิน

ลักษณะโครงสร้าง

แถบดินเผา - ชั้นปูนปั้น - ชั้นสีแดงแลต - ชั้นซีเมนต์ - ชั้นสีคราม - ชั้นฉาบได้ปูนซีเมนต์

ประติมากรรม ด้านที่สี่หน้าออกฝั่งใต้ (๗)

ประติมากรรมพลแบก องค์ที่ ๒๕ : ลิง

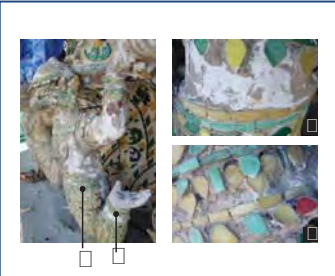

ลักษณะสี

กาย : เหลือง

ภูเขา : ?, สนับเพลา : ?, รัศมี : เหลือง, ห้อยหน้า : ?

ลักษณะโครงสร้าง

แถบดินเผา - ชั้นปูนปั้น - ชั้นสีขาว (ปูน) - ชั้นสีเหลือง - ชั้นฉาบได้ปูนซีเมนต์

ประติมากรรมพลแบก องค์ที่ ๒๖ : ลิง



ลักษณะสี

กาย : เขียว (ขู - เหลือง)

ภูเขา : น้ำเงิน, สนับเพลา : ?, รัศมี : น้ำเงิน, ห้อยหน้า : ?

ลักษณะโครงสร้าง

แถบดินเผา - ชั้นปูนปั้น - ชั้นปูนซีเมนต์ - ชั้นสี - ชั้นฉาบได้ปูนซีเมนต์



การวิเคราะห์ประติมากรรม
ชั้นใต้ดิน พระปรางค์ที่วัดพระเชตุพนวิมลมังคลาราม (๖)

- พิจารณาลักษณะที่ปรากฏ อาทิ ลักษณะกายวิภาค และ สี
- เปรียบเทียบลักษณะกับเอกสารที่บันทึก ลักษณะสัตว์หิมพานต์

สัตว์บรรณ มีลักษณะ หัวเป็นสิงห์ ตัวเป็นครุฑ หางเป็นหางหงส์ คล้ายพญครุฑโดย

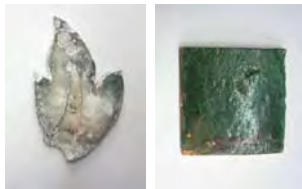

การวิเคราะห์สีดินเคลือบ
ลวดลายกระเบื้องประดับ

- นำสำเนาไปทดลองในอุณหภูมิที่ใกล้เคียงกับของโบราณ เพื่อจะได้สีที่เคลือบ
- อุณหภูมิประมาณ ๑๐๐๐ องศาเซลเซียส



๒.๒

การตรวจสอบภาพก่อนดำเนินงานบูรณะ

- งานสำรวจสภาพพื้นผิวและโครงสร้าง
- ลักษณะความเสียหายที่พบ
- วิธีดำเนินการซ่อมแซมตามลักษณะความเสียหาย
- ขั้นตอนประเมินความเสียหายและซ่อมแซม

๒.๒.๑ งานสำรวจสภาพพื้นผิวและโครงสร้าง

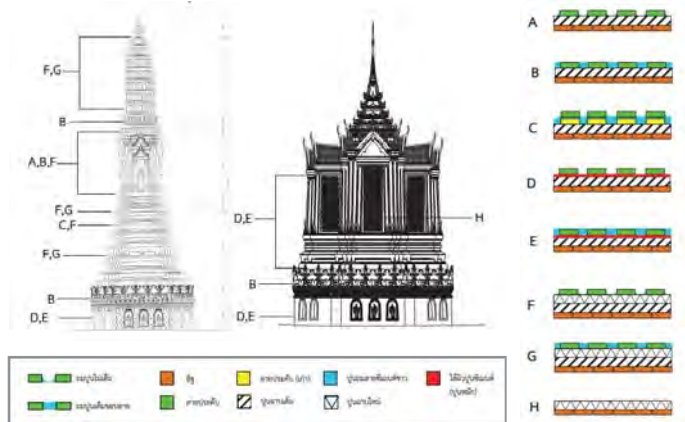

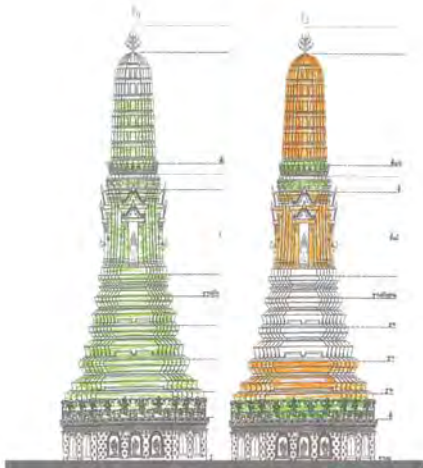

การบันทึกลักษณะพื้นที่ที่ได้รับการประเมินความเสียหายและซ่อมแซม

- ปูนเสริมสภาพ ซ่อมเขาใบม
- ปูนเสริมสภาพ ซ่อมเป็นจุด
- ปรับพื้นผิวปูนชาบเดิม
งานได้ด้วยปูนบั้น

๒.๒.๔ วิิไดำเนินการใ้่อมแ้ตามลักษณะความเสียหาย

- ปูนอิฐ** ▶ กะเทาะปูนบริเวณที่ปูนอิฐออก ทำความสะอาด ใ้ปูนใหม่เสริมความมั่นคง
- แตกร้าว** ▶ กะเทาะปูนออกถึงชั้นปูนใ้เดิมหรือชั้นอิฐใ้แล้วใ้ปูนใหม่
- หลุดร่อน** ▶ กะเทาะปูนเสื่อมสภาพออก ทำความสะอาด แล้วติดลวดลายประดับตามรูปแบบเดิม
- สีกร่อน** ▶ กะเทาะลวดลายประดับที่สีกร่อนออกแล้วนำวัสดุที่จัดทำขึ้นมาใหม่ติดทดแทน
- แตกกลางงา** ▶ กะเทาะบริเวณปูนที่แตกกลางงาแล้วใ้ปูนใหม่
- โป้ผนังอง** ▶ กะเทาะชั้นปูนที่โป้ผนังองแล้วใ้ปูนใ้ใหม่ด้วยปูนหมก
- แตกแยก** ▶ กะเทาะบริเวณที่แตกหักแล้วใ้ปูนใ้ใหม่ด้วยปูนหมกใหม่ เพื่อเสริมความมั่นคง
นิกรณีของประติมากรรมจะปะใหม่มาใหม่ตามรูปแบบของเดิม
- แตกหัก** ▶ เจาะเข้ด้วยเหล็กใ้สนิม ใ้อิฐด้วยปูนหมกใ้เสริมทรายและน้กใ้ว

• ขั้นตอนการขลิบกระเบื้องถ้วย



- ๑. คัดเลือกเครื่องถ้วยตามขนาดและสีที่ต้องการ เขียนร่างแบบด้วยปากกาเคมีให้ได้จำนวนช่องเยอะที่สุด
- ๒. นำแบบที่ร่างไว้ ตัดด้วยเครื่องมือตัดกระเบื้อง ให้ได้ตามขนาดที่วางไว้



๓. ชิ้นส่วนกระเบื้องถ้วย ที่ได้จากการตัด



- ๔. นำชิ้นส่วนกระเบื้องถ้วยที่ตัดแล้วมา ขลิบหรือกลาให้ได้รูปทรงตามที่ต้องการ
- ๕. รูปทรงกระเบื้องที่เสร็จสมบูรณ์แล้ว

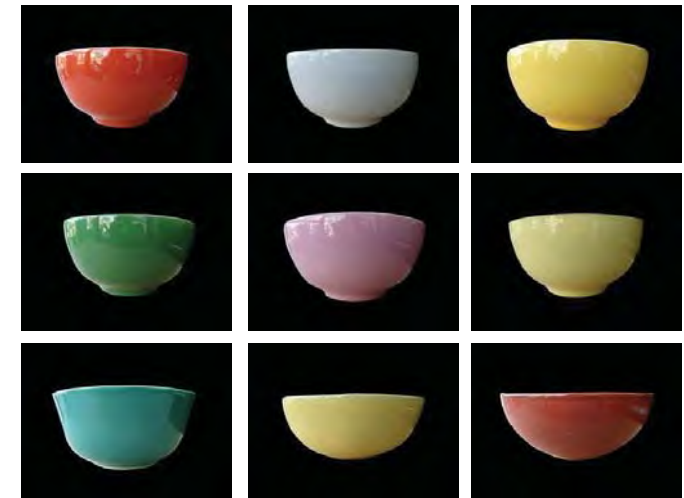



การสำรวจ ประเมิน และบันทึกสภาพความเสียหายของโบราณสถาน

3. การสำรวจ ประเมิน และบันทึกความเสียหายของโบราณสถาน
เพื่อการวิเคราะห์รูปแบบทางสถาปัตยกรรม

ผลงานด้านการสำรวจเก็บข้อมูล บันทึกหลักฐานด้วยระบบ 3 มิติ

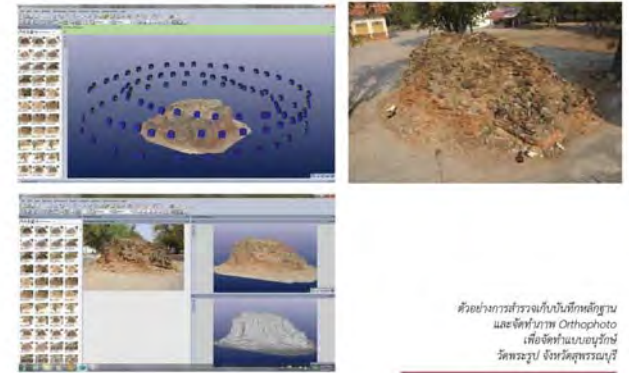

ตัวอย่างการสำรวจเก็บบันทึกหลักฐาน
และจัดทำภาพ Orthophoto
เพื่อจัดทำแบบบูรณกิจ
วัดพระรูป จังหวัดสุพรรณบุรี

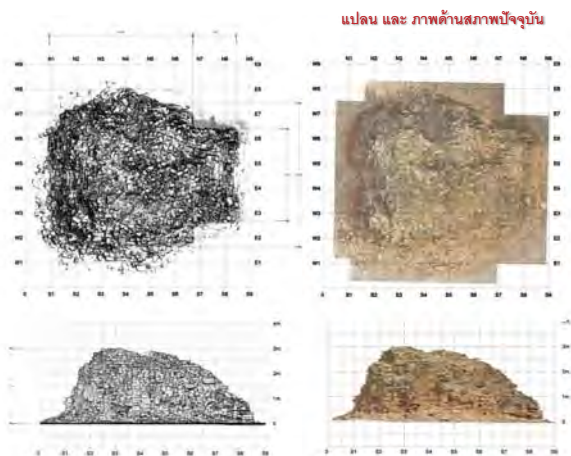

แปลน และ ภาพด้านสภาพปัจจุบัน

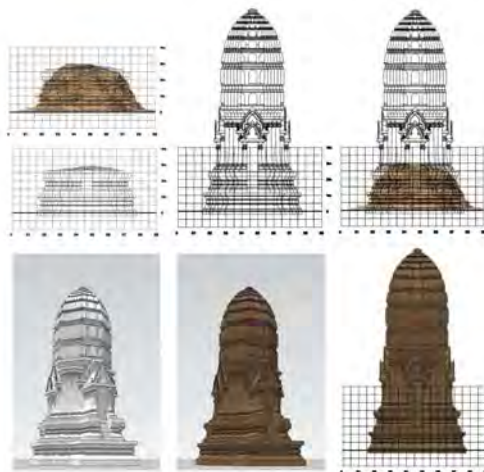

การวิเคราะห์รูปแบบโบราณสถานขนาด 2 มิติพระรูป จังหวัดสุพรรณบุรี

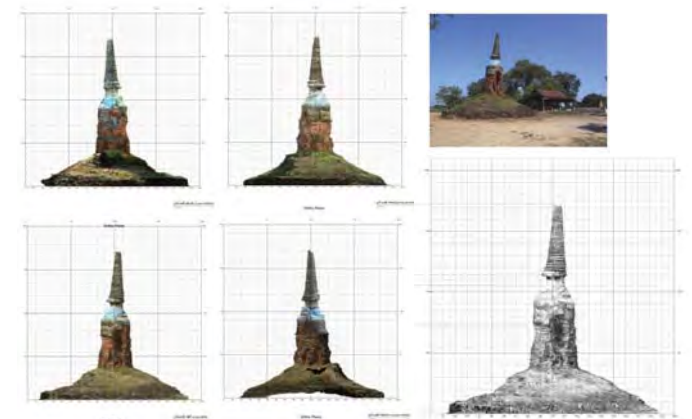

ภาพ Ortho photo จากการถ่ายภาพ 3D ด้วยโปรแกรม Photo Modeller
โบราณสถาน เข็มวัดมิ่ง (สวนแดง) จังหวัดสุพรรณบุรี

เทคนิคการสำรวจเก็บข้อมูลหลักฐานด้วยระบบ 3D
โดยโปรแกรม Photo Modeller Scanner