



**Heloisa Dias**

Reserva da Biosfera da Mata Atlântica – RBMA (Brasil)  
Rede Brasileira de Reservas da Biosfera RBRB

**Ane Alencar**

Coordenadora do Módulo Cicatrizes das Queimadas  
MapBiomias, Brasil / IPAM



**Cambio climático y el manejo de los incendios en las Reservas de Biosfera y los Geoparques Mundiales de la UNESCO**

## **SEMINARIO 1**

**01 / SET / 2021**

**12 a 15hs - UYT**

**La nueva norma de incendios: los impactos de la biodiversidad en los ecosistemas**

inscripción: <https://bit.ly/37>



# O Programa MaB UNESCO e as Reservas da Biosfera no Brasil

1991 – (1992,1993, 2000, 2002, 2008,2019)

RB Mata Atlântica (Terrestre+Marinha)

Área = 896.870 km<sup>2</sup>

1993 – RB do Cinturão Verde/ SP (2008)

Área = (23.335 km<sup>2</sup>/ RBMA)

1993 – (2000, 2001) – RB Cerrado

Área = 296.500 km<sup>2</sup>

2000 - RB Pantanal

Área = 260.642 km<sup>2</sup>

2001 – RB Caatinga

Área = 286.837 km<sup>2</sup>

2001 – RB Amazônia Central

Área = 198.072 km<sup>2</sup>

2005 – RB Serra do Espinhaço (2019)

Área = 101.905 km<sup>2</sup>

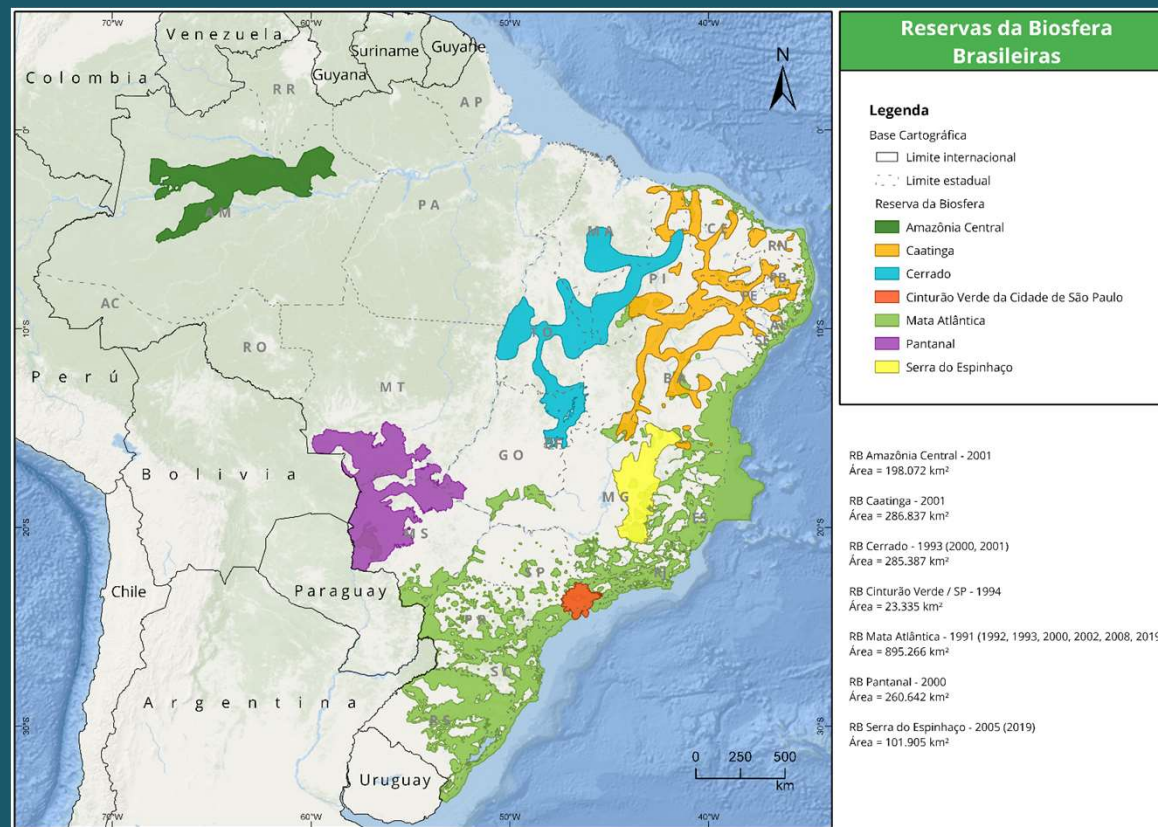

**Área Total Terrestre de RB  $\cong$  2.064.161 km<sup>2</sup>  $\cong$  24 % Território Brasileiro**

# ÁREA DE INTERESSE PARA CRIAÇÃO DA 1ª RESERVA DA BIOSFERA MARINHA BRASILEIRA: CADEIA VITORIA –TRINDADE –ES Colegiado Mar /RBMA/ Voz da Natureza /SBIO -MMA

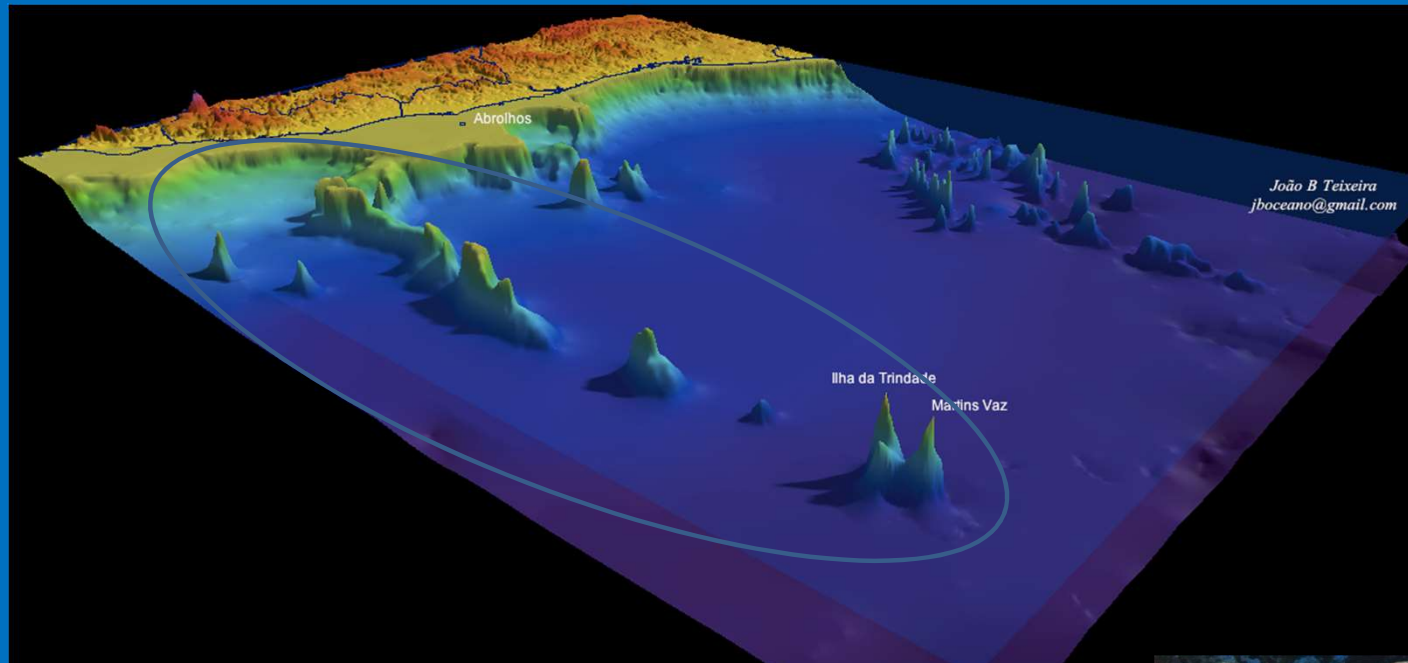



## Política MaB no Brasil

As Reservas da Biosfera foram oficializadas como Áreas Protegidas especiais através do **capítulo VI** específico, na **Lei nº 9985** do Sistema Nacional de Unidades de Conservação (SNUC), aprovada em 18 de julho de 2000.

A Lei do SNUC foi regulamentada pelo **decreto 4.340** de 28/08/2002 cujo **capítulo XI** trata especialmente das Reservas da Biosfera.

## A RESERVA DA BIOSFERA DA MATA ATLÂNTICA- FASE 7

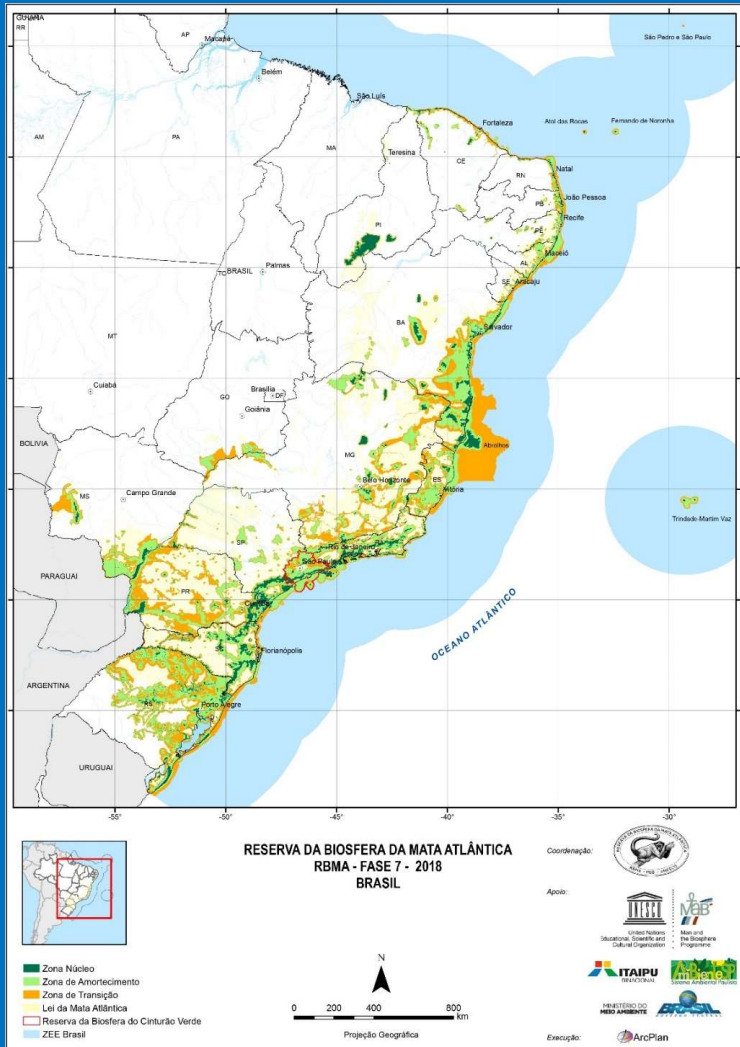

**Área Total: 89.687.000 ha,**  
**73.238.000 ha Terrestres**  
**16.449.000 ha Marinhas**

**17 Estados Brasileiros**  
**(14 Estados Costeiros)**

**2.733 Municípios**  
**( 682 integralmente)**

**Mais de 2500 APs**



# A Reserva da Biosfera da Mata Atlântica

Inovando nas dimensões e zoneamento do território

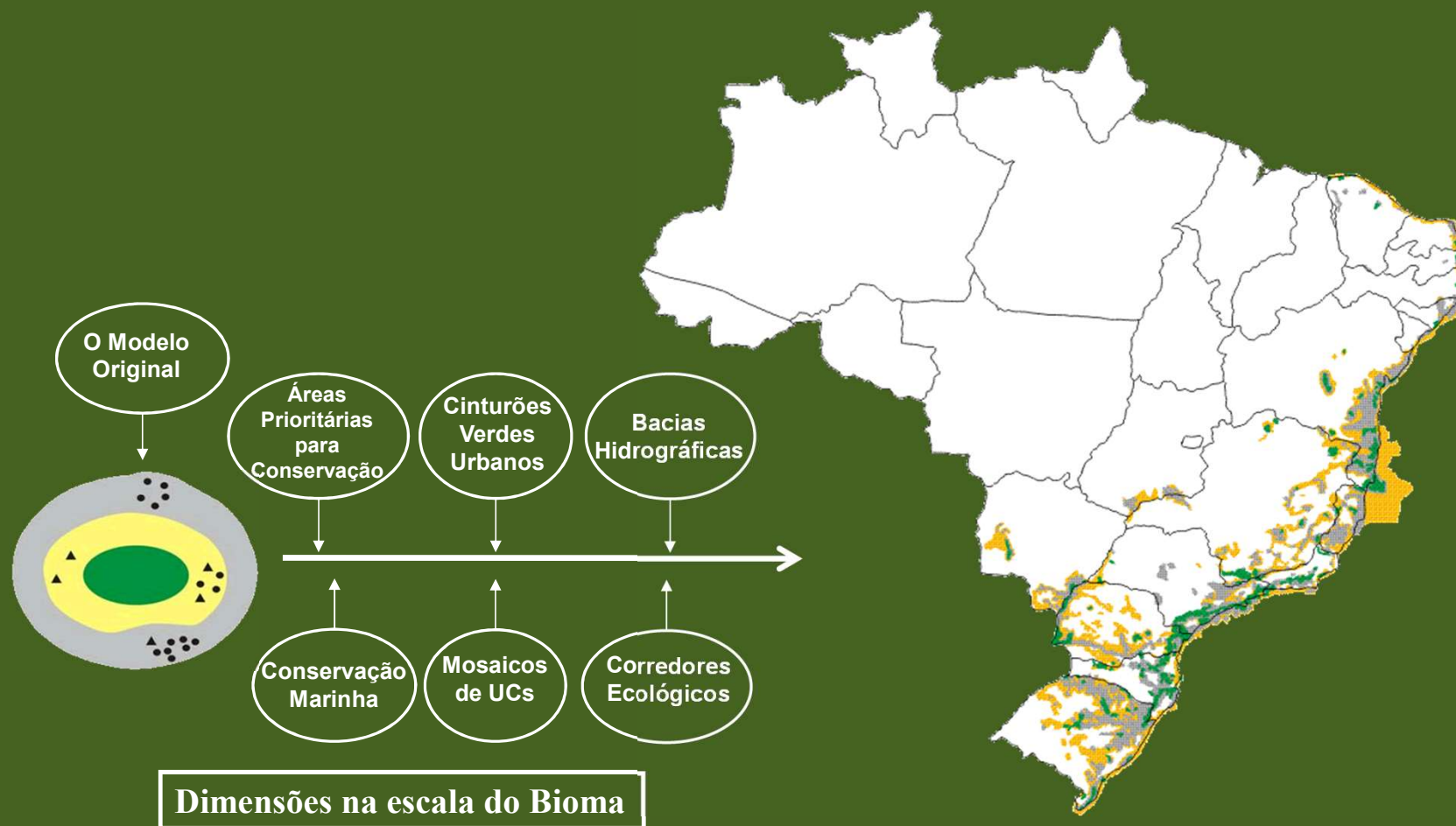

# Sistema de Gestão da RBMA



## Conselho Nacional da RBMA

50 % Membros Governamentais  
(Governos Federal, Estaduais, Municipais)

50% Membros Não Governamentais  
(ONGs, Moradores, Cientistas, Empresários)

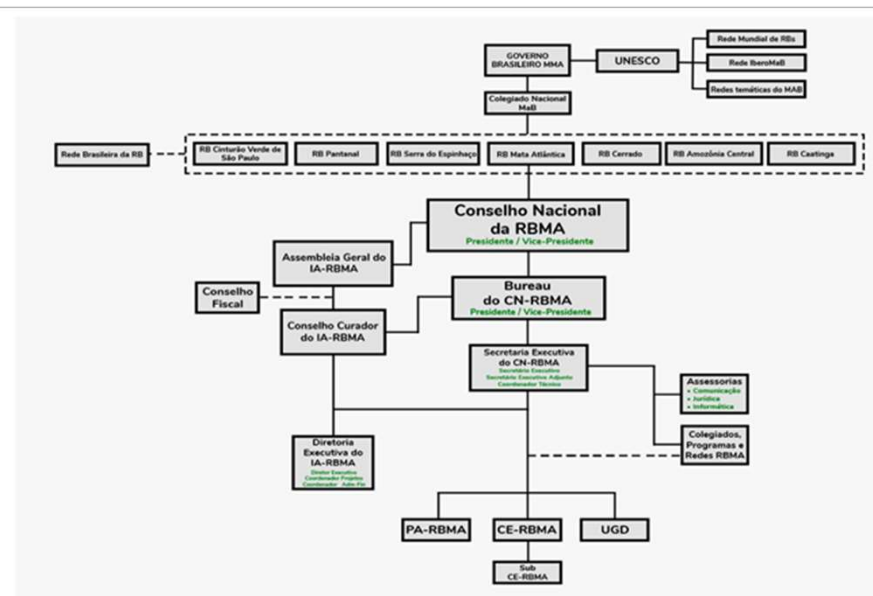

Organograma Sistema de Gestão da RBMA (março 2021)

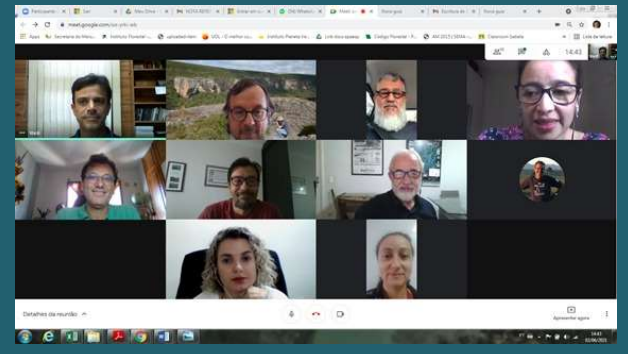



## **GT PLANEJAMENTO**

**GT  
SOBREPOSIÇÃO**



**GT MUDANÇAS  
CLIMATICAS  
APOIO GATEC**

**PROJETO COMUNICAÇÃO - SITE  
( RBRB /UNESCO Brasília)**

**Parceria MAPBiomias-BRASIL**

## PARCERIA ENTRE REDE BRASILEIRA DE RESERVAS DA BIODFERA & REDE MAPBIOMAS - BRASIL

**Plataforma MAPBIOMAS : Coleção 06- Lançada em 27 de Agosto 2021**

**As transformações do território brasileiro nos últimos 36 anos**

8 Módulos: Cobertura e Uso do Solo; Desmatamentos; Vegetação Secundaria- Ganho e Perda; Irrigação ; Infraestrutura; Qualidade Pastagem; Cicatrizes de Queimadas , Superfície da Agua)

**Princípios da Transparência /Dados disponíveis**

**Ferramenta Importantíssima para otimizar a governança de nossos sítios e territórios**



Destacamos para este Seminário :  
**MapBiomias Fogo : Ane Alencar do IPAM – Coordenadora do Modulo : Cicatrizes das Queimadas**

<https://drive.google.com/file/d/1AGtoSjdBgg4rwRF1tdDMKKCs5KwjKYHw/view?usp=sharing>



OBRIGADA

[www.rbma.org.br](http://www.rbma.org.br) / [helodias17@gmail.com](mailto:helodias17@gmail.com)