

MESA DE TRABAJO

LUCHA CONTRA EL TRÁFICO
ILÍCITO DE BIENES
PATRIMONIALES



Unofficial translation

ALERT N°: 001/2017

DATE OF CIRCULATION: 06/04/2017

POLICE REPORT N°: 486

PLACE: East Coquimbo District, 2nd
Precinct of Coquimbo, Carabineros of
Chile

DATE OF COMPLAINT: 13/03/2017

STOLEN CULTURAL ARTIFACT ALERT

Responsible institution: Council of National Monuments

Title or name: Cetacean Fossil from Lomas del Sauce		Type of object: Container with several boxes of fossils		
Inventory N°: Boxes 1-14, Pallets 1-3		Registry N°: Does not apply		
Date of creation: Does not apply		Category: Fossils		
Technique/Material: Fossils from a field sample that have not been prepared		Container: At the time of theft, the samples were stored in a red container, of which there is no additional information		
Dimensions:	Width:	Length:	Weight: approx. 2 tons	Density: Does not apply
Description: Skeletal remains of a fossil whale found in sediment, packed and distributed in 14 containers, 4 of which are plastic boxes with wheels and cover, 4 are wooden boxes with cover, and 6 are wooden boxes with connecting pallets, in addition to 3 blocks of sediment protected with polyurethane foam, wrapped in cardboard and resting over pallets.				
Inscriptions and marks:		The boxes have an external label with the inscription "Lomas de Sauce", the corresponding number for every box (1 to 14) and information on the origin and date of discovery (example "Coquimbo – February 2014").		

Information presented by the affected institution

Photographs: see following pages



dibam
DIRECCIÓN DE BIBLIOTECAS,
ARCHIVOS Y MUSEOS
EL PATRIMONIO DE CHILE

SUBDIRECCIÓN NACIONAL DE
GESTIÓN PATRIMONIAL

CMN
CONSEJO DE
MONUMENTOS
NACIONALES DE CHILE

LUCHA CONTRA EL TRÁFICO
ILÍCITO DE BIENES
PATRIMONIALES

contacto: traficoilicito@dibam.cl



MESA DE TRABAJO

LUCHA CONTRA EL TRÁFICO
ILÍCITO DE BIENES
PATRIMONIALES



Unofficial translation

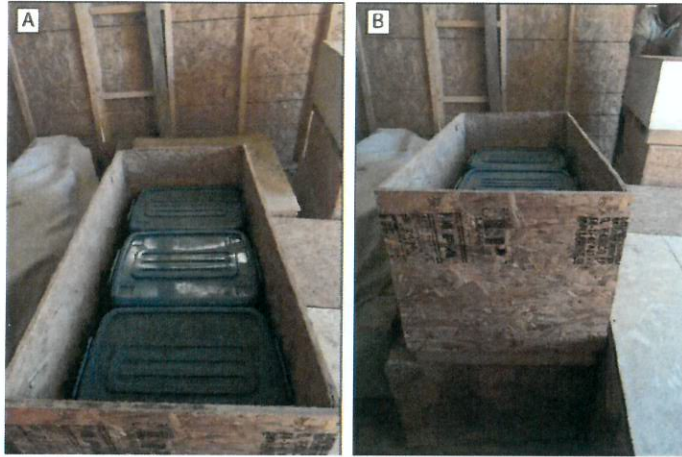

Fig. 1. A. Boxes 1, 2, and 3 are located in a larger wooden box. B. The wooden box is connected to a pallet at its base.

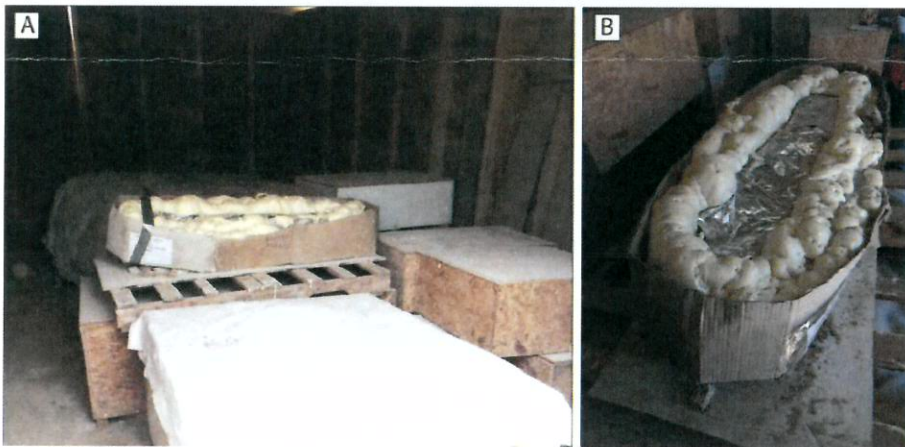

Fig. 15. A. General view of the sediment block that includes a whale face fragment, resting on a board which in turn lies on a pallet. B. Detail of the block, stored at the site since September 2014.



dibam DIRECCIÓN DE BIBLIOTECAS,
ARCHIVOS Y MUSEOS

SUBDIRECCIÓN NACIONAL DE
GESTIÓN PATRIMONIAL

CMN CONSEJO DE
MONUMENTOS
NACIONALES DE CHILE

LUCHA CONTRA EL TRÁFICO
ILÍCITO DE BIENES
PATRIMONIALES

contacto: traficoilicito@dibam.cl



MESA DE TRABAJO

LUCHA CONTRA EL TRÁFICO
ILÍCITO DE BIENES
PATRIMONIALES



Detail:

- 4 small plastic boxes (boxes 1 to 4: 41x32x25cm) with separate skeletal elements, individually wrapped;
- 1 medium wooden box with 14 separate vertebrae, individually wrapped (box 5: 90x53x33cm);
- 1 medium wooden box (box 6: 90x53x33cm) that contains 1 sediment block with an ulna (40x25x18cm);
- 4 medium wooden boxes (box 7: 75x73x31cm, box 8: 75x62x31cm, box 13: 123x100x62cm, box 14: 90x90x62cm), each containing a sediment block with vertebrae (54x52x30cm, 61x45x31cm, 97x60x40cm);
- 1 medium wooden box that contains dental remains (box 9: 150x80x53cm);
- 3 medium wooden boxes, each containing a sediment block with vertebrae (box 10: 95x61x40cm), rib (box 11: 92x62x38cm), scapula and humerus (box 12: 82x57x42cm);
- 1 large block resting on a metallic structure and pallet that contains cranium (200x120x80cm);
- 1 large block resting on a pallet that contains right side teeth and a portion of the left side (200x60x50cm);
- 1 large block resting on a wooden board and pallet containing a fragment of the face (block: 133x56x34cm, pallet 130x110cm).



dibam

DIRECCIÓN DE BIBLIOTECAS,
ARCHIVOS Y MUSEOS

SUBDIRECCIÓN NACIONAL DE
GESTIÓN PATRIMONIAL

EL PATRIMONIO DE CHILE

CMN CONSEJO DE
MONUMENTOS
NACIONALES DE CHILE

LUCHA CONTRA EL TRÁFICO
ILÍCITO DE BIENES
PATRIMONIALES

contacto: traficoilicito@dibam.cl



MESA DE TRABAJO

LUCHA CONTRA EL TRÁFICO
ILÍCITO DE BIENES
PATRIMONIALES



Nº DE ALERTA: 001 / 2017

FECHA DE DIFUSIÓN: 06 /04 / 2017

Nº DE PARTE POLICIAL: 486

LUGAR: Tenencia Coquimbo Oriente.
2º Comisaría de Coquimbo,
Carabineros de Chile.

FECHA DE DENUNCIA: 13 /03 / 2017

ALERTA DE ROBO DE BIEN PATRIMONIAL

Institución responsable: Consejo de Monumentos Nacionales

Título o nombre: Cetáceo Fósil de Lomas del Sauce		Tipo de objeto: Contenedor con diversas cajas con fósiles		
Nº de Inventario: Cajas 1-14, Pallets 1-3		Nº de Registro: No Aplica		
Fecha de creación: No Aplica.		Tema: Fósiles.		
Técnica / Material: Fósiles, corresponde a muestras de terreno que no han sido preparadas.		Contenedor: al momento del robo, las muestras se encontraban almacenadas en un contenedor de color rojo del que no se entregan mayores antecedentes.		
Dimensiones:	Ancho:	Largo:	Peso: aprox. 2 ton.	Espesor: No Aplica
Descripción:	Restos óseos de ballena fósil incluidos en sedimento, embaladas y distribuidas en 14 contenedores, de los cuales 4 son cajas plásticas con ruedas y tapa, 4 cajas de madera con tapa y 6 cajas de madera con pallet adosado, más 3 bloques de sedimento protegidos por espuma de poliuretano, rodeados de cartón y descansando sobre pallets.			
Inscripciones y marcas:	Las cajas tienen una etiqueta externa con la inscripción "Lomas del Sauce", el número correspondiente a cada caja (1 al 14) e información de la procedencia y fecha de hallazgo (ej. "Coquimbo - Febrero 2014").			

Información entregada por la institución afectada

Fotografías: ver páginas siguientes.



dibam DIRECCIÓN DE BIBLIOTECAS,
ARCHIVOS Y MUSEOS
EL PATRIMONIO DE CHILE

SUBDIRECCIÓN NACIONAL DE
GESTIÓN PATRIMONIAL

CMN CONSEJO DE
MONUMENTOS
NACIONALES DE CHILE

LUCHA CONTRA EL TRÁFICO
ILÍCITO DE BIENES
PATRIMONIALES



contacto: traficoilcito@dibam.cl

MESA DE TRABAJO

LUCHA CONTRA EL TRÁFICO
ILÍCITO DE BIENES
PATRIMONIALES



ALERTA DE ROBO DE BIEN PATRIMONIAL

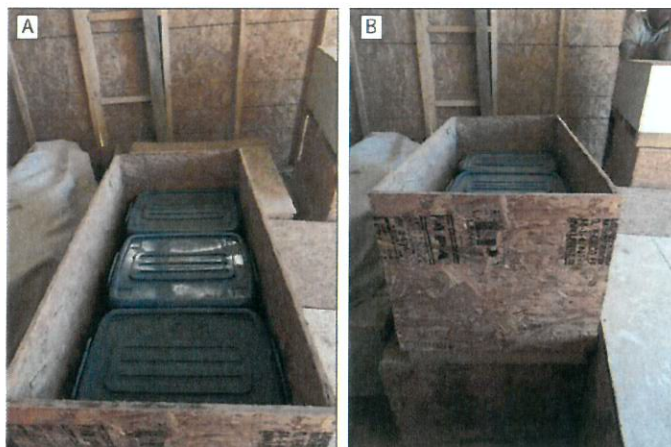

Fig 1. A. Las cajas 1, 2 y 3 están contenidas en una caja mayor de madera. B. La caja de madera tiene un pallet adosado en la base.

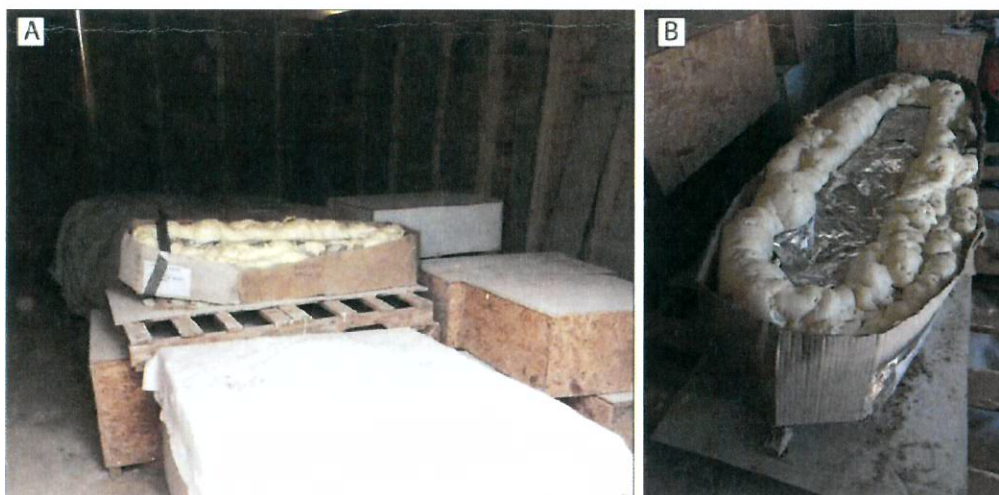

Fig 15. A. Vista general del bloque de sedimento que incluye el fragmento de rostro de ballena, apoyado sobre una tabla que a su vez descansa sobre pallet. B. Detalle del bloque, almacenado en obra desde septiembre de este año.



dibam DIRECCIÓN DE BIBLIOTECAS
ARCHIVOS Y MUSEOS
EL PATRIMONIO DE CHILE

SUBDIRECCIÓN NACIONAL DE
GESTIÓN PATRIMONIAL

CMN CONSEJO DE
MONUMENTOS
NACIONALES DE CHILE

LUCHA CONTRA EL TRÁFICO
ILÍCITO DE BIENES
PATRIMONIALES

contacto: traficoilicito@dibam.cl



MESA DE TRABAJO

LUCHA CONTRA EL TRÁFICO
ILÍCITO DE BIENES
PATRIMONIALES



ALERTA DE ROBO DE BIEN PATRIMONIAL



Fig 16. Vista general del material almacenado en obra.



dibam

DIRECCIÓN DE BIBLIOTECAS
ARCHIVOS Y MUSEOS

SUBDIRECCIÓN NACIONAL DE
GESTIÓN PATRIMONIAL

EL PATRIMONIO DE CHILE

CMN CONSEJO DE
MONUMENTOS
NACIONALES DE CHILE

LUCHA CONTRA EL TRÁFICO
ILÍCITO DE BIENES
PATRIMONIALES



contacto: traficoilicito@dibam.cl



MESA DE TRABAJO

LUCHA CONTRA EL TRÁFICO
ILÍCITO DE BIENES
PATRIMONIALES



ALERTA DE ROBO DE BIEN PATRIMONIAL

Detalle:

- 4 cajas plásticas pequeñas (cajas 1 a 4: 41x32x25cm) con elementos óseos aislados embaladas individualmente;
- 1 caja de madera mediana con 14 vertebras aisladas y embaladas individualmente (caja 5: 90x53x33cm);
- 1 caja de madera mediana (caja 6: 90x53x33cm) que contiene 1 bloque de sedimento con una ulna (40x25x18cm);
- 4 cajas de madera mediana (caja 7: 75x73x31cm; caja 8: 75x62x31cm, Caja 13: 123x100x62, caja 14 90x90x62) que contienen un bloque de sedimento con vertebras en cada una (54x52x30cm; 61x45x31cm; 97x60x40cm);
- 1 caja mediana de madera con bloque que contiene un dentario (caja 9: 150x80x53cm);
- 3 cajas de madera mediana, cada una de ellas contiene un bloque de sedimento con vértebras (caja 10: 95x61x40), costilla (caja 11: 92x62x38), escápula y humero (caja 12: 82x57x42cm);
- 1 bloque grande sobre estructura metálica y pallet que contiene cráneo (200x120x80cm);
- 1 bloque grande sobre pallet que alberga dentario derecho y porción del izquierdo (200x60x50cm);
- 1 bloque grande sobre tabla y pallet de madera que alberga fragmento de rostro (bloque: 133x56x34cm, pallet: 130x110cm).



dibam
DIRECCIÓN DE BIBLIOTECAS,
ARCHIVOS Y MUSEOS
SUBDIRECCIÓN NACIONAL DE
GESTIÓN PATRIMONIAL
EL PATRIMONIO DE CHILE

CMN
CONSEJO DE
MONUMENTOS
NACIONALES DE CHILE

LUCHA CONTRA EL TRÁFICO
ILÍCITO DE BIENES
PATRIMONIALES

contacto: traficoilicito@dibam.cl

