

MINISTERIO DE CULTURA Y DEPORTES
DIRECCION GENERAL DEL PATRIMONIO CULTURAL Y NATURAL
REGISTRO DE BIENES CULTURALES



Exconvento de Sto. Domingo
12 Av. 11-11, Zona 1 Guatemala, C. A.
E-mail: registro@mcd.gob.gt

Teléfono:
2239-5135 • Fax: 2220-5899
E-Mail: registrodebienes@yahoo.es

OBJECT ID: GUATEMALA.

Reporte de Robo

registrodebienes@yahoo.es

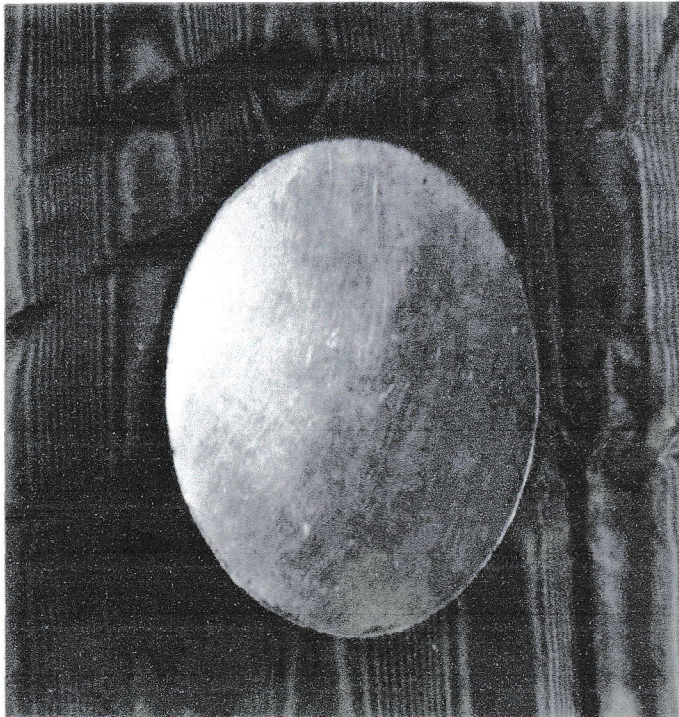

Fecha del Robo: 5 Febrero 2014,
Lugar del Robo: Iglesia del Calvario
Ciudad de Antigua Guatemala,
Sacatepéquez, Guatemala.
Tipo de objeto: Utensilio religioso
Material: Plata
Dimensiones: Diámetro 17.2 cms.
Título: Patena
Tema: Religioso
Época: Hispánica
Periodo: Siglo XIX
Autor: Anónimo
Técnica: Fundida

DESCRIPCIÓN: Plato circular, liso, de plata sobre dorado, levemente cóncavo.

Registro de Bienes Culturales./Dirección General del Patrimonio Cultural y Natural. Ministerio de Cultura y Deportes.

Referencia: consejo Nacional para La Protección de la Antigua Guatemala Inventario, CNPAG-BM-ESAG-IV-11-37

Reporte: Registro de Bienes Culturales # 195
traficoilicito@gmail.com

